



MPOx ou "varíola dos macacos"

É uma infecção viral que atinge tanto animais quanto pessoas

VEJA NA PÁG. 3



PAÍS "CONTINENTAL"

Brasil registra 212,6 milhões de habitantes em julho de 2024, diz IBGE

VEJA NA PÁG. 6



BEIÇOLA

DE 'A GRANDE FAMÍLIA' RECORRE À RETIRO DOS ARTISTAS APÓS DESPEJO, MAS NÃO HÁ VAGAS

VEJA NA PÁG. 4

Jornal infoleste®

A Zona Leste em 1º Lugar!

ANO XIII - EDIÇÃO: Nº 131
SÃO PAULO/SP - AGOSTO/2024

www.infoleste.com.br
atendimento@infoleste.com.br

FUNDADOR: ALEXANDRE BUENO
DISTRIBUIÇÃO GRATUITA

TSE recebe em média uma denúncia de propaganda irregular por minuto

Quem flagrar irregularidades pode denunciá-las à Justiça Eleitoral

Nos últimos dez dias, o aplicativo Pardal, disponibilizado pelo Tribunal Superior Eleitoral (TSE), recebeu mais de 14 mil denúncias de irregularidades na propaganda eleitoral, o que dá, em média, uma denúncia por minuto.

A propaganda eleitoral começou oficialmente no dia 16 de agosto e deve seguir uma série de regras estabelecidas em resolução pelo TSE, seja nas ruas ou na internet, em especial no que diz respeito às redes sociais e utilização de ferramentas de Inteligência Artificial, por



Foto: Antonio Augusto/Ascom/TSE

exemplo.

A maior parte das denúncias, até o momento, cerca da

metade, diz respeito a campanhas para o cargo de vereador. A maioria foi no estado de São

Paulo (2.891), seguido por Minas Gerais (1.605), Pernambuco (1.603) e Rio Grande do Sul (1.271).

O aplicativo Pardal - disponível para celulares com sistemas operacionais Android ou iOS (Apple) - existe desde 2012, sendo aprimorado desde então. "A principal novidade para este ano é o uso da ferramenta para denunciar desvios nas campanhas eleitorais na internet", informou o TSE.

Poder de polícia

A ideia do aplicativo é contribuir com o poder de polícia

da Justiça Eleitoral, que pode determinar a retirada de circulação de qualquer propaganda irregular. Segundo o TSE, todas as denúncias são encaminhadas a um juiz eleitoral responsável para que tome providências.

Após fazer a denúncia, o eleitor recebe um número de protocolo e pode acompanhar o andamento por meio do Pardal Web. Qualquer pessoa que flagrar alguma irregularidade pode denunciá-la à Justiça Eleitoral por meio do aplicativo.

A Agência Brasil destacou as principais irregularidades rela-

tivas à propaganda eleitoral. O eleitor deve ficar atento.

Além do Pardal, o TSE disponibiliza também o Sistema de Alertas de Desinformação Eleitoral (Siade), que pode ser acionado para denúncias não relacionadas necessariamente à propaganda, como casos de desinformação, ameaças e incitação à violência, perturbação ou ameaça ao Estado Democrático de Direito, irregularidades no uso de Inteligência Artificial (IA), comportamentos ou discursos de ódio e recebimento de mensagens irregulares.

BREVE LANÇAMENTO CYRELA

ANÁLIA FRANCO

ALTO PADRÃO

APROVEITE O
DESCONTO DE PRÉ-LANÇAMENTO

APARTAMENTOS:

- 144m²
- 3 SUÍTES E 2 VAGAS

📍 RUA ACURUÍ

LOCALIZAÇÃO PRIVILEGIADA
PRÓX. AO PARQUE CERET
SHOPPING ANÁLIA FRANCO



Não jogue este impresso em lixo público. Distribuição interna.



11 99267-9768

BUENO
NEGÓCIOS IMOBILIÁRIOS

SAIBA MAIS



LIVING **CYRELA**

129 anos dos Jornais de Bairros na cidade de São Paulo

No próximo dia 1º de Setembro, os jornais de bairros da cidade de São Paulo, completam 129 anos de circulação, desde o primeiro exemplar do Jornal O Braz, que circulou em Setembro de 1.895.

“Há mais de 30 anos trabalhando com a mídia regional e, há mais de 12 anos à frente do Jornal Infoleste, posso afirmar que os jornais de bairro têm um papel fundamental na cidade de São Paulo, servindo como importantes veículos de comunicação e expressão das comunidades locais. Em uma metrópole como São Paulo, esses jornais atuam como pontes que conectam os moradores e poder público, fornecendo informações relevantes e específicas que muitas vezes não recebem atenção da grande mídia.

Posso destacar algumas das principais importâncias dos Jornais de Bairro:

Proximidade com a Comunidade:

Os jornais de bairro são capazes de abordar questões locais, como melhorias urbanas, eventos comunitários e histórias de interesse humano, que são muitas vezes ignoradas pela considerada “grande imprensa”.

Espaço para Vozes Locais:

Os veículos regionais oferecem uma plataforma para que cidadãos comuns possam expressar suas opiniões, reclamações, preocupações



Infoleste faz parte SP Regional, a maior plataforma de mídias regionais

e ideias, contribuindo assim para um senso de pertencimento e participação ativa na vida do bairro, além de possibilitar uma maior fiscalização do poder público.

Parceiro do empresário Local:

Pequenos comerciantes e prestadores de serviços locais encontram nos jornais de bairro uma forma acessível e eficiente de divulgar seus negócios. Isso fomenta a economia local, ajudando a fortalecer os empreendedores da região.

Resumindo, os jornais de bairro em São Paulo desempenham um papel fundamental na construção de pessoas mais informadas, integradas e atuantes. Eles são um canal entre a comunidade e os órgãos públicos, uma categoria essencial em uma cidade tão complexa e gigante como é São Paulo, Parabéns!”.

Alexandre Bueno

Fundador do Jornal Infoleste e Diretor da SP Regional



LANÇAMENTO BELENZINHO

PRÓXIMO AO METRÔ BELÉM

Apartamentos de **ALTO PADRÃO**

SUPER DESCONTO de Lançamento!



SAIBA MAIS

- ✓ 74m² - 95m² - 115m²
- ✓ 2 a 4 dorm.
- ✓ 1 a 2 vagas
- ✓ LAZER COMPLETO com piscina, fitness e muito mais...
- ✓ CHURRASQUEIRA À CARVÃO e ponto de TV na varanda.
- ✓ LOCALIZAÇÃO PRIVILEGIADA.



11 99267-9768

Por que tanta violência?

Palestra com o veterano da Polícia Militar, Pastor Roni Negreiros

Foto: Mauro Borges Filho



Mauro Borges, presidente do CONSEG Vila Matilde, agradece o apoio do Pastor Roni Negreiros



UMA PALESTRA IMPERDÍVEL!



DATA: QUINTA-FEIRA - 5 DE SETEMBRO ÀS 20h
LOCAL: SOCIEDADE AMIGOS DE VILA MATILDE
RUA DONA MATILDE, 829 - ENTRADA FRANCA

TEMA: Por que o ser humano está cada vez mais agressivo e violento? Descubra o poder da palavra, que mal colocada pode destruir um casamento, afastar velhos amigos, causar brigas entre familiares e vizinhos, agressões, mortes e até guerras.

IMPORTANTE: Nada a ver com política ou religião. Venha e ajude a divulgar!

AGRADECIMENTOS: Mauro Borges, presidente do Conseg Vila Matilde agradece do apoio da Cel. Adriana Kimie/ Cmt. 8ª BPM, Capitão Alan - Cmt. 3ª Cia e o Delegado Claudio Lopes - Titular do 21º DP Vila Matilde



VEREADOR

RODRIGO DE MORAIS

Um de nós, por nós!

77888

CNPJ: 19.687.324/0001-78 - Infoleste Editora Jornalística Ltda - Valor R\$ 2.500,00

CNPJ: 56.450.876/0001-94



SOCIEDADE AMIGOS DE VILA MATILDE

BINGO

Beneficente

em prol da sede

Convite R\$ 30,00

Troque por cartelas de bingo

10/11/2024

das 14:00 às 19:30

PRÊMIOS em dinheiro

Ouro R\$ 1.200,00
(um mil e duzentos reais)

Prata R\$ 800,00
(oitocentos reais)

Bronze R\$ 500,00
(quinhentos reais)

Rodadas prata e bronze ocorrerá durante o evento, sendo a última rodada a "OURO"

Venda de bebidas, doces, lanches e salgados

Rua Dona Matilde, 829 - Vila Matilde - Tel: 2651-9715

Expediente:

Jornal **INFOLESTE** faz parte da



SP Regional
A força da comunicação local

Fundador/Diretor Editorial:
Alexandre Bueno

Criação e Designer:
Lucia Borges Bueno

Jornalista:
Alexandre Bueno
(MTb 84300/SP)

Jornal **infoleste**
A Zona Leste em 1º Lugar!

Veículo de comunicação da empresa INFOLESTE Editora Jornalística Ltda

A distribuição do Jornal Infoleste é GRATUITA, entregue porta-a-porta, nas principais ruas e avenidas de alguns bairros da Zona Leste/SP: Estações do Metrô de São Paulo, comércio da região, residências, indústrias, escolas, universidades, bancas de jornais e repartições públicas.

Vila Matilde - Tatuapé - Vila Carrão - Penha - Vila Guilhermina - Cidade Patriarca
Artur Alvim - Vila Formosa - Vila Talarico - Jardim Maringá - Vila Dalila - Jardim Anália Franco

Este Jornal não se responsabiliza por matérias assinadas ou por publicidade paga.

Rua Rio da Bagagem, 78
Vila Matilde - São Paulo - SP
CEP 03531-060
Tel: (11) 99267-9768
atendimento@infoleste.com.br
site: www.infoleste.com.br
Ano XIII - Edição nº 131 - AGOSTO/2024
Impressão:

S/A O Estado de S. Paulo



MPox: Sintomas, prevenção, tratamento e tudo que você deve saber sobre nova emergência global

A MPox, ou varíola dos macacos, é uma infecção viral que atinge tanto animais quanto pessoas, afirma o Pós PhD em neurociências que realizou estudos sobre a doença, Dr. Fabiano de Abreu Agrela

Dia 14 de agosto a Organização Mundial da Saúde (OMS) declarou o surto de Mpx na África como uma emergência de saúde global. Nesta terça (20), afirmou que ela não é uma “nova covid” e que há potencial para conter a sua disseminação.

Apesar disso, a doença tem levantado várias dúvidas e gerado preocupação em todo o mundo.

O que é a MPox?

A Mpx, anteriormente conhecida como varíola dos macacos, é uma infecção viral que pode se disseminar facilmente entre humanos e animais.

Como a Mpx é transmitida?

Segundo a OMS, a transmissão geralmente ocorre por contato direto com uma pessoa infectada, como toques, beijos ou relações sexuais, além de objetos contaminados, como roupas e agulhas.

De acordo com o Pós PhD em neurociências e Biólogo, Dr. Fabiano de Abreu Agrela, que realizou estudos sobre a doença

desde 2022 com o apoio da Logos University, como o artigo “Varíola do macaco: Problemas no coração e neurológicos”, em parceria com a Mestre em Infecologia, Dra. Dalila Gianini e o Médico Cardiologista, Dr. Roberto Yano, a infecção ocorre principalmente pelo contato pele-pele.

“A infecção é provavelmente transmitida pelo contato próximo da pele de uma pessoa infectada com a pele de outra, como ocorre durante relações sexuais pelo grande contato físico, mas não se trata de uma doença sexualmente transmissível no sentido tradicional”.

“É importante reforçar que a Mpx pode afetar qualquer pessoa, por isso não deve ser estigmatizada ou associada a grupos específicos, isso, além de preconceitos, também reduz o impacto de campanhas de prevenção e tratamento mais amplas”, explica Dr. Fabiano.

Sintomas mais comuns da Mpx:

- Erupções cutâneas e



Segundo dados divulgados pela Secretaria de Saúde, até o dia 15 de agosto, a cidade de São Paulo tinha 3.278 casos confirmados, com dois óbitos. A região central é a mais afetada, com 915 indivíduos infectados pelo vírus.

lesões na pele;

- Febre;
- Dores musculares;
- Dores de cabeça;
- Cansaço;
- Calafrios.

Como prevenir o contato por Mpx?

- Use máscara durante contato com pessoas infectadas ou com suspeita;
- Evitar contato com le-

são na pele de pessoas;

- Lave constantemente lençóis, roupas e toalhas;
- Lave as mãos com frequência;
- Evite contato sexual

com pessoas desconhecidas;

- Em países com o vírus evite o contato com animais selvagens, principalmente se estiverem doentes ou mortos.

Como é feito o tratamento da Mpx?

Normalmente os sintomas da doença desaparecem por conta própria, sem a necessidade de um tratamento específico, mas cuidados podem ser necessários para tratar as erupções cutâneas e para prevenir que a pessoa infectada transmita a doença para mais pessoas.

Existe vacina para Mpx?

Sim, existe vacina para a doença, mas de acordo com a OMS ela é indicada apenas para pessoas em risco, principalmente as que possuem contato direto com pessoas infectadas.

No momento, a vacinação em massa não é recomendada por especialistas por não existirem doses suficientes o que faz com que seja necessário priorizar áreas com maior risco de transmissão.

**VIU ALGUÉM
PASSANDO FRIO?
LIGUE 156,
QUE ESQUENTA.**

A SUA ATITUDE PODE AJUDAR, PARA NINGUÉM PASSAR FRIO.



**CIDADE DE
SÃO PAULO**

HORÓSCOPO



ÁRIES
(21/03 a 20/04)

A fase pede um pouco mais de calma, apesar do clima continuar agitado no trabalho. Lindas lembranças e momentos carinhosos com a família pararão o tempo e darão espaço à emoção. Aproveite para fortalecer a autoestima e acalmar o coração. Um antigo projeto poderá ser retomado e ganhar nova versão. Espere por sucesso no trabalho e nos estudos, o bom humor estará de volta!



TOURO
(21/04 a 20/05)

Palavras carinhosas produzirão efeito positivo no amor, na relação com os filhos e em novos contatos. Pare de reclamar e foque em um empreendimento. O diálogo com a família ficará mais fácil. Será bom momento para expressar sentimentos com naturalidade e se fazer entender, sua doçura, sensibilidade e empatia acalmarão os ânimos. Encante, poder de atração em alta!



GÊMEOS
(21/05 a 20/06)

Foque nos assuntos financeiros e elimine uma pendência. O dia trará maior mobilidade e poder de negociação. Aproveite para programar compras e planejar o orçamento. Não será momento de aumentar as despesas e as pressões. Manter um fundo reserva dará tranquilidade. Assuntos de família também estarão em destaque, reúna pessoas queridas em casa ou numa viagem.



CÂNCER
(21/06 a 21/07)

Aproveite a passagem da Lua por seu signo para cuidar da saúde, da imagem, de quem você ama, jogar a autoestima para cima e cultivar emoções positivas. O dia trará surpresas gostosas e boas notícias na área financeira. O orçamento ficará equilibrado, a partir de hoje. Conte com empatia em novas amizades e contatos profissionais. Aprofunde vínculos e fortaleça sua rede de apoio.



LEÃO
(22/07 a 22/08)

Diminua a velocidade e se fortaleça interiormente. O dia será mais produtivo em atividades criativas e no autoconhecimento. Um mergulho nos sentimentos esclarecerá objetivos pessoais e expectativas. Siga a intuição e não se sobrecarregue com demandas sociais. A fase pedirá melhor administração financeira. Cuidado com fraudes e confusões nas contas. Hora de se estabilizar!



VIRGEM
(23/08 a 22/09)

Reencontros carinhosos, carregados de emoção, darão intensidade ao dia. Reúna amigos, amplie a participação social e a presença nas redes. Horizontes estarão mais amplos neste novo ciclo de vida. Sol em seu signo garantirá vitalidade, brilho e poder pessoal. Relaxe, descontraia e alimente o coração com sentimentos positivos. A fase trará conquistas e oportunidade de evolução da carreira.



LIBRA
(23/09 a 22/10)

Visualize o que quer para o futuro e impulse a carreira com conexões e maior exposição. O dia trará ganho de prestígio e popularidade. Será ótimo momento para assumir seus talentos, criar projetos e investir na imagem profissional. Finalize um longo ciclo com saldo de fortalecimento interior e de autoconhecimento. Estudos estarão aquecidos, pesquise cursos.



ESCORPIÃO
(23/10 a 21/11)

O cenário será positivo para viajar, rever amigos e ampliar a participação social. Rompa barreiras e encurte distâncias nos relacionamentos. A partir de hoje, metas profissionais ficarão mais claras. Finalize uma negociação, ou firme um contrato de trabalho e recupere perdas financeiras dos últimos tempos. O que já era bom ficará melhor com as decisões de hoje. Poder em alta!



SAGITÁRIO
(22/11 a 21/12)

Aceite um convite de viagem ou de participação num evento. A partir de hoje, horizontes ficarão mais amplos. Espere por aprovações, acerto da documentação e perspectivas positivas nas relações profissionais. A fase trará sucesso e visibilidade na carreira. Inove o trabalho e negocie bons acordos. Aproveite também para visualizar as mudanças que deseja e dar os passos iniciais.



CAPRICÓRNIO
(22/12 a 20/01)

O dia reserva muitas emoções. Comemore conquistas no trabalho, retome relações que estavam distantes ou formalize uma parceria. Direções ficarão mais claras, a partir de hoje. Aproveite para definir estratégias de divulgação e impulsionar um novo projeto. Viajar será tudo de bom nesta fase e, além de beneficiar a saúde, abrirá portas na carreira. Assuntos jurídicos ganharão agilidade.



AQUÁRIO
(21/01 a 19/02)

Negociações serão bem-sucedidas no trabalho ou com o plano de saúde. O dia favorecerá acordos e melhores condições de contratos. Tome a iniciativa nas relações, vá direto ao ponto e aumente o entendimento. Será bom momento para esclarecer diferenças e mal-entendidos nas relações próximas. Amor com clima quente, cumplicidade e projetos a dois. Assuma um lifestyle saudável!



PEIXES
(20/02 a 20/03)

Embarque num clima romântico com o par, o dia intensificará o amor, em todas as suas dimensões. Curta momentos carinhosos com os filhos, reúna a família, troque confidências com alguém da sua confiança e aprofunde vínculos importantes em sua vida. A partir de hoje, você contará com mais organização no trabalho e nas finanças. Foque nas soluções práticas. Paixão e criatividade em alta!

Retiro dos Artistas recusou Marcos Oliveira?

Beicola de 'A Grande Família' recorre à instituição após despejo, mas não há vagas

O ator Marcos Oliveira, conhecido por interpretar o icônico personagem Beicola, em "A Grande Família", da TV Globo, está enfrentando mais uma dificuldade financeira. De acordo com a Revista Quem, já recebeu até ordem de despejo, e até em pensar no Retiro dos Artistas o ator já cogitou.

O eterno "Beicola" de "A Grande Família" está desesperado, diante de sua condição financeira atual, sem poder trabalhar, correndo o risco de ser despejado novamente do apartamento onde mora, em Botafogo, zona sul do Rio de Janeiro. Segundo a Quem, a sua dívida por inadimplência está em torno de R\$ 15 mil.

Marcos, inclusive, cogitou a possibilidade de ir morar no Retiro dos Artistas, instituição de longa permanência para idosos em Jacarepaguá, zona oeste do Rio de Janeiro, que costuma acolher idosos que já foram famosos, ou por dificuldades financeiras, que é o seu caso, bem como por se sentirem sozinhos ou desamparados pela família.

Ele ainda afirmou que a sua advogada também está tentando resolver a situação na justiça: "A Rose, minha advogada, está



Reprodução / Instagram

tentando resolver tudo na Justiça. Estou pensando, sim, em ir para o Retiro. Tenho que sair daqui mesmo porque é muito caro. Meu padrão de vida caiu", disse. Realmente, morar na zona sul é muito caro...

Além disso, para piorar toda a sua situação, o Retiro dos Artistas chegou a informar, por meio de seu presidente, o também ator Stephan Necerssian, que não teria vagas no momento. Ele ainda disse que Marcos também nunca foi, em defini-

tivo para morar lá, por decisão própria:

"Estou sabendo (do caso) pelo noticiário. Quanto ao Retiro dos Artistas, posso afirmar que várias vezes fizemos de tudo para viabilizar a ida dele, o que nunca aconteceu por decisão do próprio", contou Stephan. Além disso, ele falou sobre as vagas estarem indisponíveis no momento: "Lamento a situação dele, mas, nesse momento, nem vaga temos.", finalizou.

Essa não é a primeira vez

que o querido "Beicola" passa por problemas relacionados às finanças, além de também já ter cogitado morar na Casa dos Artistas, lá em 2022. Aliás, quem o ajudou da última vez a quitar suas dívidas foi Deolane Bezerra, que emprestou uma quantia no valor de R\$ 50 mil para quitar parte dos alugueis atrasados, e dívidas, na época. Ele, no momento, também está sem trabalho. Esperamos que a situação fique bem o mais rápido possível!

CULINÁRIA



INGREDIENTES:

- 1 lata de leite condensado
- 1/2 copo (americano) de suco puro de limão
- 1 lata de creme de leite
- Bis de limão

MODO DE PREPARO:

1. No liquidificador, bata o leite condensado e o creme de leite por 3 minutos.
2. Acrescente aos poucos o suco de limão e continue

3. batendo.
3. Despeje o mousse em um refratário e leve à geladeira.

4. Na hora de servir, triture o bis e coloque por cima do mousse para decorar.

TEMPO DE PREPARO:
10min
RENDIMENTO: 8 porções

Formatos digitais

Anuncie em nossos banners promocionais do nosso portal online e rede social



acesse: www.infoleste.com.br
e-mail: atendimento@infoleste.com.br

ED CARLOS
MÁGICO & ILUSIONISTA

Aniversários
Casamentos
Eventos Corporativos

11 98462.0564
edcarlosmagico
edcarlos.almeida.7161

Adote e Divulgue:

DROGA MATA

JORNAL MB MAIS BRASIL CONSEG 21º DP/SP

DROGA MATA: 30 ANOS
A maior campanha de educação e prevenção às drogas do Brasil
*Mauro Borges - Autor e Coordenador Nacional
www.drogamata.com.br

PASSATEMPO
PALAVRAS CRUZADAS DIRETAS

www.coquetel.com.br © Revistas COQUETEL

Cidade histórica baiana	Dedicado e assinado pelo autor (livro)	O tabuleiro pronto para ir ao forno	Viajar de avião (lig. Estado do Norte)	Lugar da torcida no estádio (pl.)	Estrado de varas
Alt + (?) alterna entre Janelas (Inform.)	Atar: prender Bloco de sabão	Bricadeira de pegar Concede: oferta	A filha do mesmo pai	Materia aderente	Participo do verbo ter (Gram.)
Etapa de um torneio	Reunido para a procriação	O sétimo planeta (Astr.)	Pouco frequente Relativo ao porco	Menciona O amigo do Batman (HQ)	Porto para barcos de lazer
Nome da 6ª letra Vitamina de xampus	El comp. de "Bioger" Produção agrícola	O que fala em público	Pé de animal	Objeto para receber o lixo	Troncos de árvores cortadas
(?) Calulari, ator brasileiro	Edir Macedo, líder da Igreja Universal	A que fala em público A rulé é revirada	Wi-?, a internet sem fio	Traje típico da índiana	Ana Neri, cantora brasileira
Porta-bagagens do carro	Montanha-?, atração de parques				

BANCO 2/11 3/10 5/11/12/1/origano - xercet 10

SEUS PASSATEMPOS PREFERIDOS SEM SAIR DE CASA

#FaçaCoquetel @infoleste @coquetel

ASSINE AGORA! www.coquetel.com.br

Solução

V	S	S	N	H	V	V	W
N	V	S	V	O	B	E	X
I	V	S	I	G	J	A	
W	O	I	O	V	O		
W	L	J	N	O	S	O	E
W	O	O	I	R			
O	N	V	N	E	J	E	
O	O	V	V	S	V	O	
N	I	O	V	I	O	V	O
V	L	I	O	V	O	O	V
O	N	V	O	V	O	O	H
E	N	O	I	J			
E	N	O	I	J			
O	V	H	V	V			
O	V	H	V	V			
I	L	I	A	N	S		

Venha morar no **MELHOR** **DA REGIÃO** **LESTE**

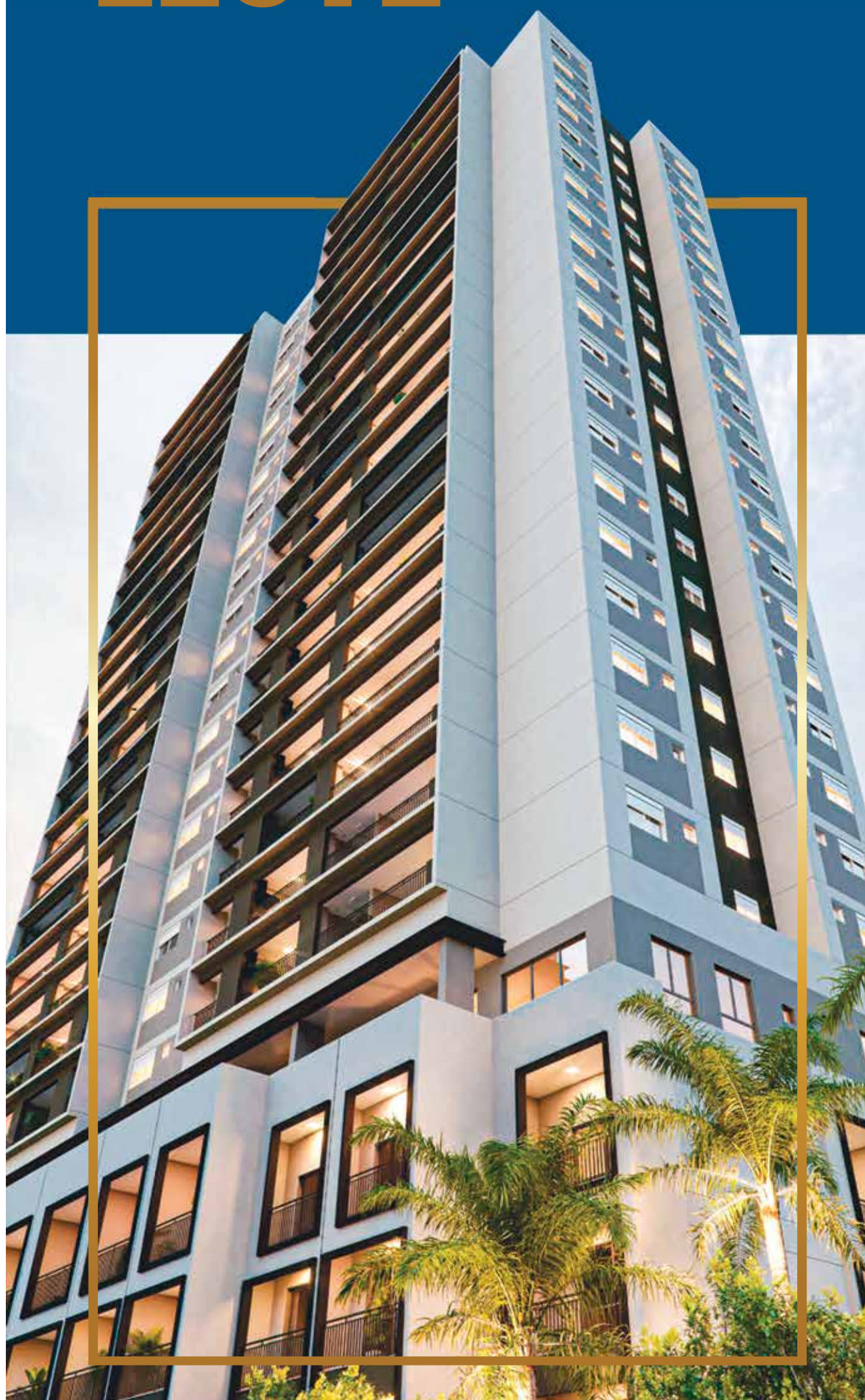

Fachada Duett Mooca: Entrega prevista Agosto/2025



ÚLTIMAS UNIDADES
LIVING DUETT
MOOCA

 Entrega **Agosto/2025**
OBRAS AVANÇADAS
LIVING ARQ
MOOCA

 Entrega **Maió/2026**
LANÇAMENTO
LIVING PALAZZO
MOOCA

 Entrega **Outubro/2027**
BREVE LANÇAMENTO
HOME BOUTIQUE
JD. ANÁLIA FRANCO

 Entrega em **2027**
ÚLTIMAS UNIDADES
LIVING PACIFIC
BELÉM

 Entrega **Novembro/2026**

IMÓVEIS DE MÉDIO E ALTO PADRÃO

APARTAMENTOS:

- ✓ De **68m²** a **142m²**
- ✓ **2, 3 e 4** dormitórios
- ✓ **2 a 3** suítes
- ✓ **Lazer Completo**
- ✓ **Varanda gourmet**
- ✓ **Churrasqueira** à carvão

CRECI 227189-F



BUENO
 NEGÓCIOS IMOBILIÁRIOS

☎ 11 **99764-9800**

SAIBA MAIS

 alebueno@creci.org.br

 Buenoale74

 buenoale74

Brasil registra 212,6 milhões de habitantes em julho de 2024, diz IBGE

A população estimada do Brasil chegou a 212,6 milhões de habitantes, na data de referência de 1º de julho de 2024. O dado, divulgado pelo Instituto Brasileiro de Geografia e Estatística (IBGE), faz parte do estudo Estimativas da População 2024, um dos parâmetros utilizados pelo Tribunal de Contas da União (TCU) para o cálculo do Fundo de Participação de Estados e Municípios, além de referência para indicadores sociais, econômicos e demográficos.

Dos 15 municípios com mais de 1 milhão de pessoas, 13 são capitais. "Ao todo, 42,7 milhões de habitantes estão nessas cidades, representando 20,1% do total do país", informou o IBGE.

Com 11,9 milhões de habitantes, São Paulo permanece como a cidade mais populosa do país. Na sequência vêm o Rio de Janeiro, com 6,7 milhões, Brasília, com 3 milhões, Fortaleza com 2,6 milhões e Salvador, com 2,6 milhões de habitantes.

Os únicos municípios não capitais que aparecem na lista são Guarulhos (1,3 milhão) e Campinas (1,2 milhão), os dois em São Paulo. "Eles também são os municípios mais populosos entre os 26 municípios com mais de 500 mil habitantes que não são capitais. São Gonçalo (RJ) é o



Foto: Paulo Pinto/Agência Brasil

Número é do estudo Estimativas da População 2024

terceiro, com 961 mil", informou o IBGE.

O censo mostra que 26 municípios têm menos de 1.500 habitantes. O menos populoso é Serra da Saudade (MG), com 854 habitantes. Anhanguera (GO) com 921 e Borá (SP), com 928, também são municípios que têm menos de 1 mil habitantes.

Nos estados com mais habitantes, 21,6% da população está em São Paulo, com 46 milhões, seguido de Minas Gerais, com 10% (21,3 milhões) e Rio de Janeiro, com 8,1% (17,2 milhões). As

cinco unidades da federação com menos de 1% da população do país são Rondônia (0,8%), Tocantins (0,7%), Acre (0,4%), Amapá (0,4%) e Roraima (0,3%).

Na análise da população das regiões metropolitanas e regiões integradas de Desenvolvimento e Aglomerações Urbanas, o estudo mostrou que há 30 municípios com mais de 1 milhão de habitantes, concentrando mais de 100 milhões de pessoas. Mais uma vez a liderança é de São Paulo com 21,5 milhões. Na sequência ficaram Rio de

Janeiro (12,9 milhões), Belo Horizonte (6 milhões), Distrito Federal e Entorno (GO/MG - 4,7 milhões), Fortaleza (4,2 milhões) e Porto Alegre (4,1 milhões).

A distribuição da população brasileira e dos municípios, conforme as classes de tamanho da população apontou que 65,7 milhões de pessoas, ou 30,9% do total, estão em 48 municípios com população maior que 500 mil habitantes, ou 0,9% dos municípios brasileiros. Cerca de 58 milhões (27,3%), estão nos 339 municípios com po-

pulação entre 100 mil e 500 mil habitantes. O número representa 6,1% do total de municípios.

Para o gerente de Projeções e Estimativas Populacionais do IBGE, Marcio Minamiguchi, esse fenômeno reflete o processo de distribuição da população no território. "Embora atualmente os maiores centros urbanos já não apresentem o grande crescimento do passado, eles ainda possuem o peso demográfico que vem de um processo de concentração de algumas décadas. E ao longo dos anos,

vários municípios acabaram superando a marca dos 500 mil habitantes", explicou.

Já os municípios menos populosos, com até 5 mil habitantes, equivalem a 23,1% (1.288) das 5.570 cidades e concentram somente 2% da população (4,3 milhões).

Estudo

De acordo com o IBGE, o estudo Estimativas da População foi calculado com base nas Projeções da População do Brasil e Unidades da Federação, Revisão 2024, e nos totais populacionais dos municípios enumerados pelos censos demográficos 2010 e 2022.

Segundo Minamiguchi, houve um ajuste nas populações que passaram pelos dois últimos censos realizados pelo IBGE, e a cada ano as alterações de limites geográficos que ocorram entre os municípios são incorporadas nas estimativas municipais de população.

"As populações recenseadas nos municípios nos dois últimos censos foram ajustadas e serviram de base para o estabelecimento da tendência de crescimento da população para as Estimativas da População até a data de referência, em 1º de julho de 2024", explicou.

Por Cristina Indio do Brasil
Agência Brasil

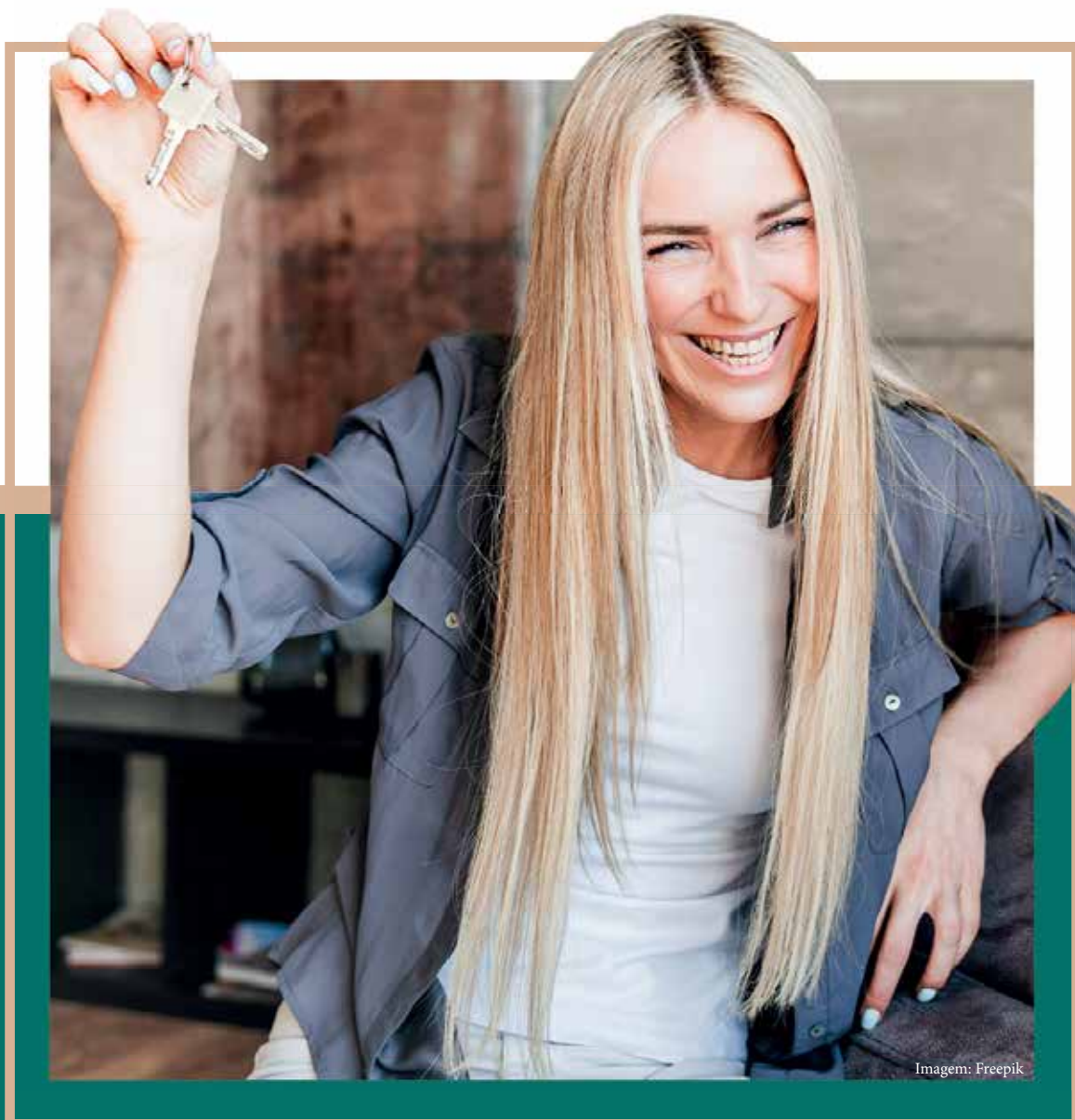

CHEGOU o lançamento mais esperado PALAZZO MOOCA

CYRELA LIVING

• TORRE ÚNICA
(POUCAS UNIDADES)

• LAZER COMPLETO

APARTAMENTOS

• 75M² | 2 DORM. | 1 VAGA

• 84M² | 3 DORM. | 1 VAGA

• 134M² | 3 SUÍTES

• 4 DORM. | 2 VAGAS

CRECI 227189-F
BUENO
NEGÓCIOS IMOBILIÁRIOS

11 99764.9800

SAIBA MAIS

