



**Mutirão CadÚnico**  
"DIA C", atualizações de cadastros de pessoas e famílias de baixa renda  
**VEJA NA PÁG. 5**



**SAQUE BILIONÁRIO**  
Trabalhadores com carteira assinada terão acesso ao FGTS e valor pode superar R\$ 14 bi  
**VEJA NA PÁG. 2**



**ANANT AMBANI**

SAIBA COMO FOI O CASAMENTO DO FILHO DO HOMEM MAIS RICO DA ÁSIA  
**VEJA NA PÁG. 4**

# Jornal **infoleste**®

A Zona Leste em 1º Lugar!

ANO XIII - EDIÇÃO: Nº 130  
SÃO PAULO/SP - JULHO/2024

www.infoleste.com.br  
atendimento@infoleste.com.br

FUNDADOR: ALEXANDRE BUENO  
DISTRIBUIÇÃO GRATUITA

## Entenda o golpe do Pix errado e saiba como não ser enganado

*Criminosos alegam transferência por engano e pedem devolução*

À medida que o Pix vai sendo cada vez mais utilizado para pagamento e transferência de dinheiro, aumentam também relatos de golpes que tentam dar prejuízo a clientes de bancos.

Um deles, que viralizou recentemente nas redes sociais, é o golpe do Pix errado. A Agência Brasil preparou uma reportagem para você entender como funciona a artimanha dos criminosos e se proteger das tentativas de golpe.

### O GOLPE

O Pix bateu recorde de transações na última sexta-feira (5). Foram 224 milhões de transferências entre contas bancárias, segundo o Banco Central (BC). Com um número tão grande de transações, não é difícil crer que algumas tenham sido feitas realmente por engano.

É justamente neste cenário que golpistas passam a praticar o golpe do Pix errado. O primeiro passo dado pelos fraudadores é fazer uma transferência para a



Foto: Marcello Casal Jr - Agência Brasil

conta da potencial vítima. Como parte das chaves Pix é um número de telefone celular, não é difícil para o golpista conseguir um número telefônico e realizar um Pix.

Logo em seguida à transferência, a pessoa entra em contato com a pessoa pelo número de telefone, seja ligação ou mensagem de WhatsApp, por exemplo.

Uma vez feito contato, o criminoso tenta convencer a vítima de que fez a transferência por engano e usa técnicas de persuasão para que o suposto beneficiado devolva o dinheiro.

"Estava precisando receber um dinheiro para pagar o aluguel, mas o rapaz mandou no número errado. Você pode transferir aqui

para mim", relata um usuário do X (antigo Twitter), cuja mãe teve R\$ 600 depositados na conta bancária.

Na tentativa de convencimento, está uma das chaves para o golpe dar certo: a pessoa mal-intencionada pede a devolução em uma conta distinta da que fez a transferência inicial.

É intuitivo pensar que a primeira forma de descobrir se o contato suspeito trata-se de um golpe é checar se o dinheiro realmente foi depositado na conta da vítima. Para isso, basta conferir o extrato bancário. O fator que leva a pessoa ao erro é que realmente o dinheiro está na conta.

A partir do momento em que a vítima se convence e decide fazer um Pix para a conta indicada como forma de devolver o dinheiro, ela caiu no golpe.

### ESTORNO

O prejuízo acontece porque, em paralelo ao trabalho de convencer a vítima, o golpista se utiliza de um mecanismo criado justamente para coibir golpes, o Mecanismo Especial de Devolução (Med).

O mecanismo exclusivo do Pix foi criado para facilitar as devoluções em caso de fraudes, aumentando as possibilidades de a vítima reaver os recursos. Os criminosos acionam o procedimento, alegando que foram engana-

dos pela pessoa que, na verdade, é a vítima.

A transação alegada é analisada. No entanto, quando os bancos envolvidos nas transferências percebem que a vítima verdadeira recebeu o valor e logo em seguida transferiu para uma terceira conta, entendem essa triangulação como típica de um golpe.

Daí, ocorre a retirada forçada do dinheiro do saldo da pessoa enganada. Desta forma, o golpista que já tinha recebido o dinheiro de volta voluntariamente consegue mais uma devolução, em prejuízo da vítima.

Uma vez constatado que caiu no golpe, a pessoa pode também acionar o mecanismo de devolução. No entanto, a conta que recebeu o dinheiro transferido por "boa fé" pode já estar zerada, sem saldo para restituir o prejuízo.

### BOTÃO "DEVOLVER"

Para orientar o procedimento que deve ser seguido em caso de receber um Pix por engano, o Banco Central explica que "não há normas do BC ou do CMN [Conselho Monetário Nacional] sobre devoluções em caso de engano ou erro do pagador, mas o Código Penal, de 1940, trata sobre a apropriação indébita".

O órgão orienta que "basta acessar a transação que você quer devolver no aplicativo do seu banco e efetuar a devolução".

A ferramenta Pix tem a opção "devolver", ou seja, é diferente de fazer outra transferência. É um procedimento que, acionado pelo cliente do banco, estorna o valor recebido para a conta que realmente originou o Pix inicial.

Esse procedimento desconfigura uma tentativa de fraude e não seria considerado irregular, caso o golpista acione o mecanismo de devolução.

### MED 2.0

Em junho, a Federação Brasileira de Bancos (Febraban) anunciou que sugeriu ao BC uma melhoria no Mecanismo Especial de Devolução que, atualmente, consegue bloquear dinheiro fruto de fraude apenas na conta que recebeu o recurso, a chamada primeira camada, que pode simplesmente ser zerada pelos golpistas. Com o Med 2.0, o rastreo e bloqueio passarão a mais camadas.

"Já observamos que os criminosos espalham o dinheiro proveniente de golpes e crimes em várias contas de forma muito rápida e, por isso, é importante aprimorar o sistema para que ele atinja mais camadas", afirmou à época o diretor-adjunto de Serviços da Febraban, Walter Faria.

Segundo a federação, o desenvolvimento do MED 2.0 acontecerá no decorrer de 2024 e 2025 e a implantação será em 2026.

Por Bruno de Freitas Moura  
Agência Brasil



**DEM AÍ**  
o lançamento mais esperado na  
**MOOCA**

**CYRELA** **LIVING**

• **TORRE ÚNICA**  
(POUCAS UNIDADES)

• **LAZER COMPLETO**

**APARTAMENTOS**

• **75M² | 2 DORM. | 1 VAGA**

• **84M² | 3 DORM. | 1 VAGA**

• **134M² | 3 SUÍTES**

• **4 DORM. | 2 VAGAS**

**BUENO**  
NEGÓCIOS IMOBILIÁRIOS

11 **99764.9800**

SAIBA MAIS



## Programa CPF na nota premia brasileiro em sorteio com R\$ 1 milhão



Vantagens financeiras para os brasileiros são oferecidas com a inclusão do Cadastro de Pessoa Física (CPF) na nota fiscal após compras em lojas e mercados. Um morador de Mauá (município de São Paulo) foi premiado com R\$ 1 milhão. Saiba como participar dos sorteios.

Com apenas três bilhetes eletrônicos, o paulista acertou a sorte grande e ganhou R\$1 milhão em um dos sorteios da Nota Fiscal Paulista, o programa do Estado de São Paulo que incentiva os consumidores a pedirem CPF na nota durante suas compras.

O programa se popularizou através da capacidade de devolver ao cidadão após as compras nos estabelecimentos.

### PROGRAMA CPF TEM PRÊMIOS VANTAJOSOS

A inclusão do CPF na nota fiscal após compras em lojas e mercados oferece benefícios financeiros aos brasileiros;

- A Nota Fiscal Paulista é um programa do Estado de São Paulo que incentiva os consumidores a solicitarem CPF na nota;
- O programa ganhou popularidade ao devolver parte do imposto coletado aos cidadãos após suas compras;
- Esses programas estão disponíveis em diversos estados do país;
- Para verificar a lista de premiados, os consumidores devem acessar o site do programa em que estão cadastrados.

## Trabalhadores com carteira assinada terão acesso a saque bilionário do FGTS

O Conselho Curador do FGTS se reuniu no último dia 16/07 para discutir o lucro do fundo em 2023, com previsão de distribuição até agosto. O valor total pode superar R\$ 14 bilhões



A 196ª reunião do conselho abordará o resgate de cotas do Fundo Garantidor de Microfinanças, além do saque bilionário do FGTS, a . Também será discutida a alteração de resolução para contratações de imóveis usados, contemplando os orçamentos financeiro, operacional e econômico do Fundo de Garantia por Tempo de Serviço.

O saque bilionário do

FGTS, um evento anual esperado, está prestes a ser definido. No ano passado, R\$ 12,7 bilhões foram repassados para 217 milhões de contas vinculadas ao fundo. Este valor, referente a 2022, distribuiu 99% do lucro total a 106,7 milhões de trabalhadores.

Em 2021, o repasse foi de R\$ 8,1 bilhões, equivalente a 96% do lucro do ano anterior. Já em 2020, o valor distribuído foi de

R\$ 7,5 bilhões, representando 66,2% do resultado positivo de 2019, que foi de R\$ 11,3 bilhões.

O crédito nas contas dos trabalhadores deve ocorrer até 31 de agosto. Por lei, o saque bilionário do FGTS não pode ser distribuído integralmente, e o percentual é definido pelo conselho curador do fundo.

Contudo, o saque desses valores só é permitido em situações específicas, como demissão sem justa causa, aposentadoria, compra de casa própria ou doença grave. O saque bilionário do FGTS agora inclui a distribuição de lucros no cálculo de correção do fundo, conforme decisão do STF (Supremo Tribunal Federal). O total, somando a TR (Taxa Referencial) e 3% ao ano, deve garantir uma correção alinhada ao IPCA (Índice de Preços ao Consumidor Amplo). Essa mudança visa assegurar que os rendimentos do fundo de garantia acompanhem a inflação oficial do país.

### Quem pode resgatar o saque bilionário do FGTS?

Recentemente, foi anunciado que todos os trabalhadores com saldo no FGTS em 31 de dezembro de 2023 terão direito à participação na distribuição de resultados, conhecida popularmente como "saque bilionário do FGTS".

Os valores correspondentes não são depositados diretamente nas contas pessoais dos beneficiários, mas sim nas con-

tas vinculadas ao FGTS, podendo ser sacados conforme as normas estabelecidas pelo fundo, como em casos de demissão sem justa causa, aposentadoria, compra da casa própria e em situações de doença grave.

Essa medida visa distribuir os recursos de forma justa e proporcional entre os trabalhadores, contribuindo para o acesso a benefícios importantes que ajudam a fortalecer a segurança financeira dos brasileiros.

### Como consultar o saque bilionário do FGTS?

Para consultar o saldo referente ao "saque bilionário do FGTS", o trabalhador pode utilizar o aplicativo FGTS, disponível para dispositivos Android e iOS, ou acessar diretamente pelo site da Caixa Econômica Federal.

É necessário cadastrar os dados pessoais e informar o NIS (Número de Inscrição Social), que está disponível nos extratos do FGTS, na carteira de trabalho ou no cartão do cidadão. Após isso, o usuário deve criar uma senha numérica de seis dígitos para acessar as informações.

O aplicativo e o site oferecem uma forma prática e segura de acompanhar os detalhes do saldo, além de permitir a visualização das datas de liberação dos valores e outras informações relevantes sobre o FGTS. Com esses recursos, os trabalhadores podem gerir melhor seus recursos e planejar o uso do saldo de forma consciente e eficiente.



saiba mais em [gov.br/fenobrasil](http://gov.br/fenobrasil)

**AVANÇAR NA ECONOMIA, SAÚDE, EDUCAÇÃO E AGRICULTURA. É bom pra todo mundo.**

**FÉ NO BRASIL**

**A GENTE TÁ NO RUMO CERTO.**

O trabalho do governo federal não para. Pouco a pouco as coisas estão melhorando.

GOVERNO FEDERAL  
**BRASIL**  
UNIÃO E RECONSTRUÇÃO

Jornal INFOLESTE faz parte da



Fundador/Diretor Editorial:

**Alexandre Bueno**

Criação e Designer:

**Lucia Borges Bueno**

Jornalista:

**Alexandre Bueno**

(MTb 84300/SP)

### Expediente:



Veículo de comunicação da empresa INFOLESTE Editora Jornalística Ltda

A distribuição do Jornal Infoleste é GRATUITA, entregue porta-a-porta, nas principais ruas e avenidas de alguns bairros da Zona Leste/SP: Estações do Metrô de São Paulo, comércio da região, residências, indústrias, escolas, universidades, bancas de jornais e repartições públicas.

Vila Matilde - Tatuapé - Vila Carrão - Penha - Vila Guilhermina - Cidade Patriarca  
Artur Alvim - Vila Formosa - Vila Talarico - Jardim Maringá - Vila Dalila - Jardim Anália Franco

Este Jornal não se responsabiliza por matérias assinadas ou por publicidade paga.

Rua Rio da Bagagem, 78

Vila Matilde - São Paulo - SP

CEP 03531-060

Tel: (11) 99267-9768

atendimento@infoleste.com.br

site: [www.infoleste.com.br](http://www.infoleste.com.br)

Ano XIII - Edição nº 130 - JULHO/2024

Impressão:

S/A O Estado de S. Paulo



# Venha morar no **MELHOR** **DA REGIÃO** **LESTE**

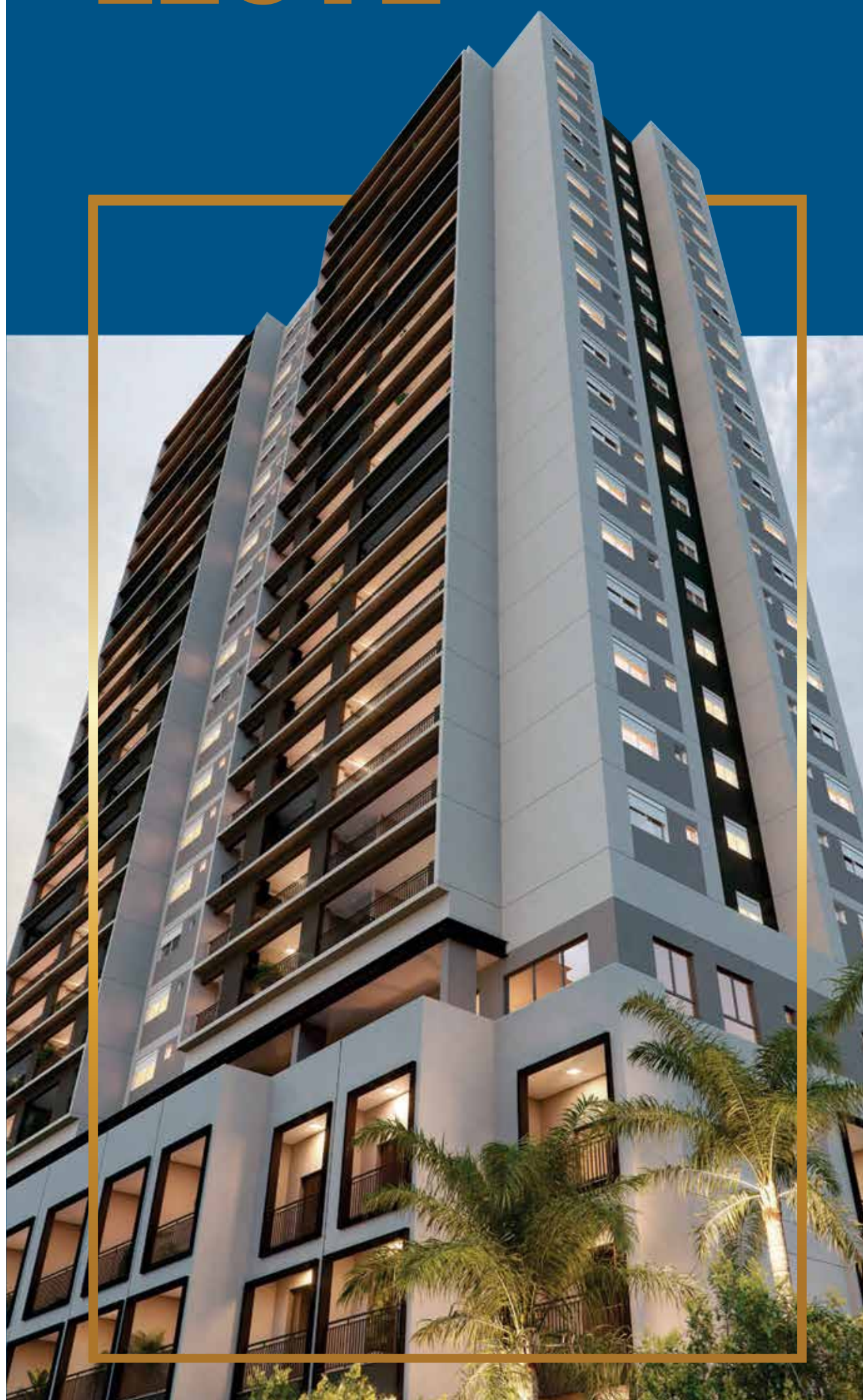

Fachada Duett Mooca: Entrega prevista Agosto/2025

**CYRELA**

**LIVING**
**ÚLTIMAS UNIDADES**
**LIVING DUETT**
**MOOCA**

 Entrega **Agosto/2025**
**OBRAS AVANÇADAS**
**LIVING ARQ**
**MOOCA**

 Entrega **Maió/2026**
**BREVE LANÇAMENTO**
**LIVING**  
**MADRE DE DEUS**
**MOOCA**

 Entrega em **2027**
**BREVE LANÇAMENTO**
**LIVING ACURUÍ**  
**JD. ANÁLIA FRANCO**

 Entrega em **2027**
**ÚLTIMAS UNIDADES**
**LIVING PACIFIC**
**BELÉM**

 Entrega **Novembro/2026**

## IMÓVEIS DE MÉDIO E ALTO PADRÃO

### APARTAMENTOS:

- ✓ De **68m<sup>2</sup>** a **142m<sup>2</sup>**
- ✓ **2, 3 e 4** dormitórios
- ✓ **2 a 3** suítes
- ✓ **Lazer Completo**
- ✓ **Varanda gourmet**
- ✓ **Churrasqueira**  
à carvão

CRECI 227189-F

**BUENO**  
 NEGÓCIOS IMOBILIÁRIOS  
 ☎ 11 **99764-9800**
**SAIBA MAIS**

 alebueno@creci.org.br

 Buenoale74

 buenoale74

**HORÓSCOPO**



**ÁRIES**  
(21/03 a 20/04)

A temporada de separar “pessoas âncoras e asas” na sua vida está chegando. Momento de você aprender a fazer a separação de quem é quem para tirar todas as ervas daninhas de perto de você. E te garanto: não tenha medo algum em tirar algumas pessoas da sua vida. Você perceberá como ela vai melhorar.



**TOURO**  
(21/04 a 20/05)

Aproveite para cuidar da sua saúde, tá? Beber água será primordial. Tente ao máximo ter paciência com colegas de trabalho também, ok?! Até porque hoje será de transformação e observação. Você estará analisando a tudo e a todos a sua volta para perceber que ciclos precisam ser encerrados.



**GÊMEOS**  
(21/05 a 20/06)

Dia de muita sorte no amor, hein? Tudo fluirá melhor nas próximas horas e você verá o quanto tem tudo para acontecer situações inesperadas nesse âmbito. E ó que é merecimento, hein?! Para quem já tem alguém, também é um momento bem legal de parceria e companheirismo. Use e abuse do seu bom humor.



**CÂNCER**  
(21/06 a 21/07)

Oportunidades boas de trabalho e de crescimento surgirão. Aproveite para pontuar tudo que você deseja profissionalmente, faça novos contatos, intencione e mantenha boas relações no seu ambiente de trabalho. Também é um ótimo momento para começar exercícios físicos e esportes também.



**LEÃO**  
(22/07 a 22/08)

Hoje trará uma energia de paz, tranquilidade e calma. Será importante ter conversas equilibradas e socializar com aqueles que lhe fazem bem. Ouça o que a outra pessoa tem para te dizer e também abra seu coração. Por falar em coração, o dia pode te surpreender, hein? Espere que você está com uma boa onda nessa área.



**VIRGEM**  
(23/08 a 22/09)

A parte financeira que vai dar um glow up. Se prepare, porque você vai estar entrando numa fase incrível de muitas parcerias e boas conexões. Aproveite com muito afinco, mas cuidado com excessos de gastos com luxos, combinado?! Aumento na autoestima e vaidade também. Conexão com a família será aumentada também.



**LIBRA**  
(23/09 a 22/10)

Sorte financeira durante o dia e hora de colocar os seus talentos para jogo, meu amor. Mostra o que você sabe fazer nessa vida e arregaça em ganhos e crescimento financeiro. Mantenha boas relações e valorize quem está do seu lado em todos os momentos. Você sabe o quanto boas pessoas tornam a vida melhor.



**ESCORPIÃO**  
(23/10 a 21/11)

Hoje tudo que precisar ser limpo em sua vida, será! Isso se deve ao fato que você notará que está entrando num período mais quietinho(a), recluso(a) e de pura observação. E está tudo bem, ok? Respeite seu tempo, seu silêncio e sua observação. Mas aproveite para se valorizar mais, se olhar com mais carinho.



**SAGITÁRIO**  
(22/11 a 21/12)

Mudanças estão prestes a acontecer. Não tenha medo de nenhuma delas, abraça, aceite e agradeça! Inclusive, você estará mais próximo(a) de alguns amigos também. Aproveite para socializar, conversar e criar conexões positivas com quem te faz bem e traga bem-estar para sua vida. Ouça sua intuição.



**CAPRICÓRNIO**  
(22/12 a 20/01)

Você estará entendendo muitas coisas espiritualmente e isso fará com que caminhos se abram de uma boa forma, mas para isso o silêncio será crucial. Será incrível, também, no âmbito profissional, se conectando melhor com os colegas e com os líderes também. As portas estarão abertas e cabe a você se irá querer adentrá-las.



**AQUÁRIO**  
(21/01 a 19/02)

Aproveite para se conectar com a sua espiritualidade, mas principalmente com a sua Fé. Será um momento mega especial para você ouvir mais a sua voz interior, para rezar/orar, meditar e passar para o próximo o que carrega consigo. Por mais que seja um momento de conexão, será ótimo socializar com pessoas que te impulsionam.



**PEIXES**  
(20/02 a 20/03)

Será um momento ótimo para olhar a forma como você tem se relacionado com as pessoas e o quanto, o que é comum, você acaba direcionando para as pessoas o que ainda lidou consigo. Olhar para as próprias sombras será muito importante nesse momento e ver se você não tem comparado o passado com o presente.

# Adele, Justin Bieber e outros famosos no casamento luxuoso do filho do homem mais rico da Ásia

Poucos assuntos pararam a Internet recentemente quanto o espetacular casamento de Anant Ambani e Radhika Merchant. E a lista dos absurdos é enorme: as Kardashians e mais convidadas cobertas de diamantes e outras pedras preciosas; relógios caríssimos para os padrinhos; show dos maiores nomes dos da música mundial - apenas para citar alguns. Mas quanto será que custou a cerimônia do filho do empresário mais rico da Ásia? As núpcias acontecem depois de meses de eventos pré-casamento luxuosos — e caros — que contaram com apresentações de Rihanna, Katy Perry e Justin Bieber.

Uma contagem calculada pelo jornal “The Guardian” estimou que o custo atual do casamento, que inclui as festas pré-casamento e o pagamento pelas apresentações das estrelas pop, é de US\$ 600 milhões (R\$ 3.2 bilhões). Embora pareça uma cifra enorme, é um número pequeno em comparação com os aproximadamente US\$ 123 bilhões que o pai de Anant,



Mukesh Ambani, vale.

Anant Mukesh Ambani, nascido em Mumbai, é o filho mais novo de Mukesh Ambani, magnata farmacêutico. Aos 29 anos, Anant é um dos herdeiros do império da Reliance Industries, empresa da família.

O pai do noivo, Mukesh Ambani, é o nono homem mais rico do mundo, segundo a Forbes. A sua Reliance Industries é um conglomerado com mais de 100 milhões de dólares de receitas anuais, com interesses que incluem a petroquímica, o petró-

leo e o gás, as telecomunicações e o retalho.

A noiva, Radhika Merchant, também de 29 anos, é filha do magnata farmacêutico Viren Merchant e é diretora de marketing da sua empresa, Encore Healthcare, segundo a Vogue.

## CULINÁRIA



### CHOCOLATE QUENTE

**INGREDIENTES:**

- 2 xícaras (chá) de leite
- 1 colher (sopa) de amido de milho
- 3 colheres (sopa) de chocolate em pó
- 4 colheres (sopa) de açúcar
- 1 canela em pau
- 1 caixinha de creme de leite

**MODO DE PREPARO:**

1. Em um liquidificador, bata o leite, o amido de milho, o chocolate em pó e

o açúcar.

2. Despeje a mistura em uma panela com a canela e leve ao fogo baixo, mexendo sempre

até ferver.

3. Desligue, adicione o creme de leite e mexa bem até obter uma mistura homogênea.

4. Retire a canela e sirva quente.

**TEMPO DE PREPARO:** 10min  
**RENDIMENTO:** 4 porções

## Formatos digitais

Anuncie em nossos banners promocionais do nosso portal online e rede social



acesse: [www.infoleste.com.br](http://www.infoleste.com.br)  
e-mail: [atendimento@infoleste.com.br](mailto:atendimento@infoleste.com.br)

**ED CARLOS**  
MÁGICO & ILUSIONISTA

Aniversários  
Casamentos  
Eventos Corporativos

11 98462.0564  
@edcarlosmagico  
edcarlos.almeida.7161

**Adote e Divulgue:**

**DROGA MATA**

JORNAL MB MAIS BRASIL CONSEG 21º DP/SP

**DROGA MATA: 30 ANOS**  
A maior campanha de educação e prevenção às drogas do Brasil  
\*Mauro Borges - Autor e Coordenador Nacional  
[www.drogamata.com.br](http://www.drogamata.com.br)

## PASSATEMPO

### PALAVRAS CRUZADAS DIRETAS

www.coquetel.com.br © Revistas COQUETEL

Base do soro antídico	Sala (?) , setor nobre de aeroportos	Mas, todavia Possuir	Característica do urânio (Quím.)	Que não é escuro Açucarado
Significado do "E", na sigla TRE Imprevista	Exercício escolar de caligrafia			
(?) Marques, apresentador	Consoantes de "dama"	Aquilo que está à volta		
		Surgir em contraposição	Pequeno macaco	Impregnar com perfume
Jogo de 28 pedras Decepcionar	Tecido produzido pelas lagartas	Chapa de automóvel pela Figueira olímpica		
Ceará (sigla) "Queres e (?)" (dito)	Seguir em frente	Aditivo do sal Errar, em inglês		
		Pequena lasca de madeira	Literatura popular nordestina	
Interjeição de entusiasmo	Silaba de "fadas" Em prof. a favor	Sensação da queimadura		
			4, em algarismos romanos	Doutora (abrev.)
Sintonizar (emissor)	Grosseria; aspereza			
Estampa de bolinhas em tecido		Fruto comum em festas natalinas		

BANCO 3/ert — pô — vip. (c)capitel /7/escrita 18

**O NOVO LIVRÃO DO LUCCAS NETO!**

Já nas bancas e livrarias!

Itell or apical  
@Call or apical

PIXEL

**Solução**

V	T	A	V	O	D
Z	O	T	S	I	D
H	U	V	I	D	V
U	O	I	V	V	U
V	O	I	Z	V	B
W	A	Z	E	O	D
O	G	I	U	I	Z
H	V	I	N	O	D
V	O	V	E	I	O
I	O	O	N	I	W
O	C	I	W	E	O
H	O	D	O	Z	E
V	O	V	E	D	S
I	V	O	I	E	I
O	J	A	A	A	A

# Prefeitura da capital realiza Mutirão do CadÚnico em 16 pontos da Zona Leste

Chamada de "DIA C", a ação fará atualizações de cadastros de pessoas e famílias de baixa renda nos dias 21 e 28 de julho

**Veja os endereços dos postos de atendimento do DescomplicaSP**



- **Aricanduva** - Avenida Aricanduva, 5.777
- **Cidade Tiradentes** - Estrada do Iguatemi, 7.001
- **Ermelino Matarazzo** - Rua Boturussu, 1.180
- **Guaianases** - Rua Copenhague, 92
- **Itaim Paulista** - Avenida Marechal Tito, 3.012
- **Itaquera** - Avenida Itaquera, 6.735
- **Mooça** - Rua do Hipódromo, 1.552
- **Penha** - Rua Candapuí, 49
- **São Mateus** - Avenida Ragueb Chohfi, 1.400

- **São Miguel** - Rua Dona Ana Flora de Sousa, 76
- **Sapopemba** - Rua Clara Petrela, 113
- **Vila Prudente** - Avenida do Oratório, 172

#### CEUs

- **Sapopemba** - Rua Manuel Quirino de Mattos, s/n
- **Água Azul** - Avenida dos Metalúrgicos, 1.300
- **Parque Veredas** - Rua Daniel Muller, 347
- **José Bonifácio** - Rua Professora Lucila Cerqueira, 194

A Prefeitura de São Paulo realiza neste domingo (21) a primeira fase do "DIA C", mutirão para atualização do Cadastro Único (CadÚnico) das famílias de baixa renda, na Zona Leste da cidade. A ação, que se repetirá no domingo seguinte (28), contará com 16 postos de atendimento distribuídos pela região leste, sendo 12 DescomplicaSP e 4 CEUs (Centro Educacional Unificado), que atenderão o público das 8h às 16h, sem a necessidade de agendamento prévio.

O atendimento no dia 21 será, prioritariamente, voltado às famílias que não realizaram a atualização do cadastro único há mais de um ano. É importante ressaltar que, se a pessoa já

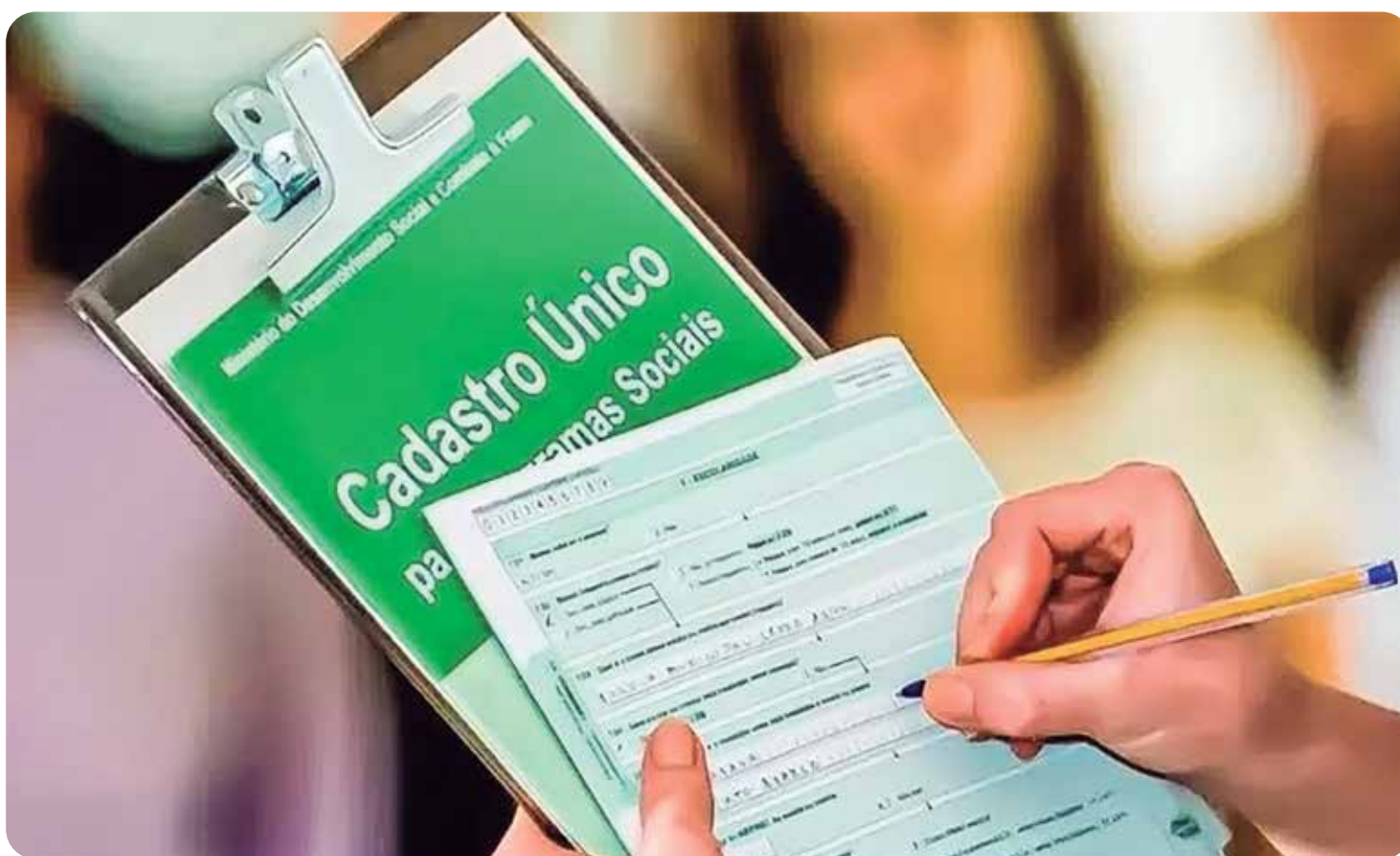

atualizou o cadastro em 2023 ou em 2024, não há necessidade de bus-

car atendimento, pois o cadastro está vigente. O "DIA C" ocorreu ante-

riormente na Zona Sul, nos domingos 9 e 23 de junho. Nessa nova etapa,

na zona leste, cerca de 400 profissionais, entre supervisores, entrevista-

dores e profissionais de apoio, participarão do atendimento aos municípios.

Voltado ao registro e suporte de famílias e pessoas de baixa renda, o "CadÚnico" é o principal instrumento para identificação, inclusão e acesso de grupos socioeconomicamente vulneráveis em programas e benefícios assistenciais.

A ação é coordenada pela Secretaria Municipal de Assistência e Desenvolvimento Social (SMADS), em parceria com a Secretaria Municipal de Desenvolvimento Econômico e Trabalho (SMDET), a Secretaria Municipal de Inovação e Tecnologia (SMIT), a Secretaria Municipal de Educação (SME) e a São Paulo Turismo (SPTuris).

## Telescoping: fenômeno aumenta a tendência de alcoolismo entre mulheres

O consumo abusivo de álcool entre mulheres jovens tem aumentado no Brasil, de acordo com dados recentes do sistema de Vigilância de Fatores de Risco do Ministério da Saúde. Entre 2006 e 2023, o abuso de bebidas alcoólicas entre as brasileiras quase dobrou, subindo de 7,8% para 15,2%. Lucas Benevides, psiquiatra e professor do curso de Medicina do Centro Universitário de Brasília (CEUB), explica que, como doença complexa e multifacetada, o alcoolismo requer abordagens integradas de tratamento, antecipando fatores negativos, como as pressões associadas aos aspectos sociais e trabalhistas.

De acordo com Lucas Benevides, o alcoolismo apresenta diferenças significativas entre os gêneros. As mulheres tendem a desenvolver dependência ao álcool mais rapidamente, um fenômeno conhecido como "telescoping". Segundo o especialista, os efeitos fisiológicos do álcool são mais severos nas mulheres devido a diferenças na composição corporal e no metabolismo. "As mulheres têm menor



Psiquiatra do CEUB explica que os efeitos nocivos do álcool se manifestam mais rapidamente nas mulheres

atividade da enzima álcool desidrogenase no estômago, resultando em maior concentração de álcool no plasma e no cérebro. Embora comecem a beber mais tarde que os homens, elas desenvolvam problemas clínicos mais precocemente, como cirrose, miocardiopatia dilatada e maior dano cerebral".

Questões como depres-

são, ansiedade e experiências traumáticas, que podem prevalecer ou se manifestar de maneira diferente em mulheres, também são contribuem para essa variação. "As mulheres também podem enfrentar estigmatização social mais intensa em relação ao consumo de álcool, impactando negativamente na busca por tratamento", afirma.

O psiquiatra e docente do CEUB afirma que as questões de gênero são fundamentais no tratamento da dependência alcoólica. De acordo com Lucas, as abordagens terapêuticas devem ser sensíveis às necessidades das mulheres, que podem incluir experiências de violência doméstica, responsabilidades familiares e

diferenças na socialização. "Fatores como histórico de saúde mental, suporte social e cultural, além de acesso a recursos de tratamento, influenciam significativamente a jornada de recuperação", destaca.

Entre os instrumentos para apoiar indivíduos com dependência alcoólica, estão políticas públicas voltadas para a redução de

danos, campanhas de conscientização sobre os riscos do álcool e programas de prevenção nas escolas e comunidades. "Centros de tratamento e reabilitação, linhas de apoio psicológico e grupos de apoio, como os Alcoólicos Anônimos, desempenham um papel fundamental, além das políticas que oferecem suporte para a saúde mental." Ele recomenda investimento em pesquisa para entender as nuances do vício, viabilizando tratamentos mais eficazes e personalizados.

#### REDE DE APOIO

De acordo com o especialista, o apoio da família e de pessoas próximas é vital na recuperação do alcoolismo. É importante abordar a questão com empatia e sem julgamento, incentivando a pessoa a buscar ajuda profissional e a participar de grupos de apoio familiar para orientação e suporte emocional. "Também é essencial estabelecer limites claros e buscar manter um ambiente doméstico seguro e saudável. Oferecer-se para acompanhar a pessoa em consultas e tratamentos pode fortalecer o compromisso com a recuperação".

# Governo de São Paulo lança campanha para reduzir mortes de pedestres

Nos últimos cinco anos, 33.531 sinistros de trânsito tiveram pedestres como vítimas apenas na cidade de São Paulo. O número de vítimas fatais na capital, na contagem iniciada em 2015, se aproxima de mil. Sem carroceria ou outra estrutura que o proteja, o pedestre é a parte mais vulnerável do trânsito, ao lado de ciclistas e motociclistas. Por isso, o Código de Trânsito Brasileiro (CTB) determina que a prioridade na via é de quem está a pé. Mas nem sempre essa determinação tem o respeito devido.

É para falar de respeito e para salvar vidas nas vias públicas que o Governo paulista, por meio do Departamento Estadual de Trânsito de São Paulo (Detran-SP), ativou na terça-feira (16) uma campanha educativa com o filósofo e professor Clóvis de Barros Filho, primeira parte de uma ampla política que concentrará esforços do órgão, autarquia vinculada à Secretaria de Gestão e Governo Digital (SGGD), pelos próximos anos.

"Civildade é o respeito de um pelo outro. Pratique, respeitando a faixa de pedestres", diz Clóvis de Barros Filho em uma das peças da campanha, que ficará mais de um mês em circulação. Com uma estratégia robusta de divulgação, que inclui TV, rádio, jornal impresso, mídia digital e externa (mobiliário urbano), a ação educativa terá ainda um Dia D, no Dia Internacional do Pedestre, em 8 de agosto, com ações de conscientização desenvolvidas na rua.

Nas diversas mídias pelas quais se espalhará, a campanha terá três fases, ao final das quais ações de reforço e fiscalização seguirão ativas. Uma das fases, que ocupará 20% do período de exibição e circulação das iniciativas e peças publicitárias, terá o fim das férias como foco. As outras duas fases, cada uma com 40% da mídia prevista para a campanha, terão motoristas e pedestres como foco. "Toda faixa de pedestres é um sinal. Sinal de respeito", diz o slogan que finaliza as peças.

"Desenhamos uma campanha educativa para falar à alma do cidadão paulista. Quando as primeiras propostas foram trazidas, o nome do professor Clóvis de Barros Filho foi o que despontou. Juntos, salvaremos vidas. É nosso principal compromisso", disse o diretor-presidente do Detran-SP, Eduardo Aggio, no evento de lançamento da campanha, na tarde de terça, na B3.

"A faixa de pedestres representa não apenas um desafio para a integridade física e a vida, mas civilizacional. No dia em que todos respeitarem a faixa de pedestres, teremos alcançado um novo patamar de convivência entre os cidadãos, promovendo um comportamento de civildade esperado em uma sociedade desenvolvida", afirmou, lembrando que, ao dar passagem ao pedestre que se encontra na faixa, ele não está apenas exercendo a lei, mas também cumprindo seu papel de cidadão.

## CTB: PEDESTRE É PRIORIDADE

Ao lado de cidadania, ética é uma boa palavra para resumir a nova campanha do Detran-SP. Foi essa a disciplina ministrada por Clóvis Barros Filho de 2003 a 2014, quando professor da Escola de Comunicação e Artes da Universidade de São Paulo (USP), onde se tornou PhD em Comunicação. E é ela que o filósofo evoca para conscientizar a população sobre o dever de respeitar o pedestre e a faixa.

"Motorista: pare antes de toda faixa. Inclusive daquelas que não têm sinal", diz o filósofo numa peça em que chama o condutor à responsabilidade. Responsabilidade prevista no Código de Trânsito Brasileiro: o CTB determina que a prioridade na via é de quem está a pé. A prioridade do pedestre é citada no artigo 70 do CTB, enquanto o 214 enquadra o desrespeito à passagem do transeunte como infração grave ou gravíssima.

A infração é grave, com multa de R\$ 195,23 e 5 pontos na carteira nacional de habilitação (CNH), no caso de o pedestre estar em travessia fora da faixa a ele destinada ou atravessando a via transversal para onde se dirige o veículo. No caso de ser parte de um grupo prioritário (crianças, idosos, gestantes e portadores de deficiência física), de estar sobre a faixa ou em meio à travessia quando o semáforo abrir, trata-se de infração gravíssima, com multa de R\$ 293,47 e 7 pontos na carteira. Já ameaçar um pedestre – de acordo com o artigo 170 – é infração gravíssima e leva à suspensão da CNH.

Números do Infosiga, no entanto, mostram que as determinações do CTB são esquecidas. No estado de São Paulo, de acordo com o portal do Sistema de Informações Gerenciais de Sinistros de Trânsito, do Detran-SP, os pedestres representam o terceiro grupo mais atingido e, no recorte urbano, o segundo grupo, envolvido em um quarto dos sinistros (24,8%) em 2023.

Dados do Sistema Único de Saúde (SUS) confirmam o cenário: nos últimos 10 anos, 337 mil internações

por sinistro de trânsito tinham, na ficha médica, o nome de um pedestre como paciente, contra 129 mil de ciclistas e 130 mil de ocupantes de automóvel. Em números absolutos, quem anda a pé só perde, em vulnerabilidade, para quem se locomove em cima de uma moto. Mais de 1,1 milhão de motociclistas deram entrada em hospitais públicos na década entre 2014 e 2024.

"Empatia é se colocar no lugar do outro. Inclusive na hora de atravessar na faixa", diz Clóvis em outro mo-

mento, em que chama a atenção do próprio pedestre. Afinal, há sinistros causados por transeuntes distraídos no celular.

## AULA MAGNA

O lançamento da campanha, na sede da B3, em São Paulo, contou com uma palestra de Clóvis de Barros Filho, além de uma premiê de da campanha para jornalistas, autoridades do sistema de trânsito e funcionários do Detran-SP.

Clóvis de Barros Filho falou sobre respeito, ética e moral para o

bem-estar de todos no trânsito e na sociedade. "A ética, na acepção original, da Grécia Antiga, era a régua para se medir o valor, a dignidade de uma vida. O respeito ao outro e à vida em sociedade, antes de ser uma questão de ética, é uma questão moral. Ou seja, é uma questão de consciência. A moral aparece em cena antes que haja alguém olhando. Se não, é medo. Moral não é polícia, patrulhamento digital, cancelamento. É consciência", disse Clóvis.



Campanha educativa Clóvis de Barros Filho destaca a importância do respeito à faixa de segurança

CYRELA

LIVING

LANÇAMENTO  
**BELENZINHO**  
PRÓXIMO AO METRÔ BELÉM

Apartamentos de  
**ALTO PADRÃO**

**SUPER DESCONTO**  
de Lançamento!

SAIBA MAIS

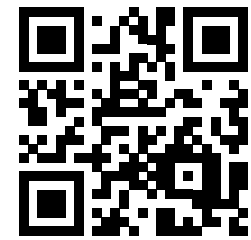

✔ **74m² – 95m² – 115m²**

✔ **2 a 4 dorm.**

✔ **1 a 2 vagas**

✔ **LAZER COMPLETO**  
com piscina, fitness  
e muito mais...

✔ **CHURRASQUEIRA  
À CARVÃO** e ponto  
de TV na varanda.

✔ **LOCALIZAÇÃO  
PRIVILEGIADA.**



CRECI 227189-F



**BUENO**  
NEGÓCIOS IMOBILIÁRIOS



☎ **11 99267-9768**