



MORAES X MUSK
Moraes inclui Elon Musk em inquérito das milícias digitais
VEJA NA PÁG. 2



DENGUE
São Paulo já contabiliza 221 mortos em decorrência da dengue
VEJA PÁG. 5



FRANÇOISE MEYERS
A maior bilionária não usa joias, recusa cortar o cabelo e segue lições de freiras
VEJA NA PÁG. 4

Jornal **infoleste**®

A Zona Leste em 1º Lugar!

ANO XII - EDIÇÃO: Nº 128
SÃO PAULO/SP - ABRIL/2024

www.infoleste.com.br
atendimento@infoleste.com.br

FUNDADOR: ALEXANDRE BUENO
DISTRIBUIÇÃO GRATUITA

Justiça determina que Polícia Civil investigue PMs que liberaram dono de Porsche

Foto: @redeondigital - X



Empresário Fernando Sastre Filho, de 24 anos, envolvido no acidente que resultou na morte de um motorista foi liberado por militares e não fez teste de bafômetro

O Tribunal de Justiça de São Paulo (TJ-SP) ordenou que a Polícia Civil conduza uma investigação sobre os policiais militares (PMs) responsáveis por liberarem o proprietário do Porsche e sua mãe do local do acidente que resultou na morte de um motorista de aplicativo na Zona Leste da capital paulista. As informações são do portal Metrôpoles.

Os policiais já estão sob investigação interna da Polícia Militar. Agora, a Justiça de São Paulo determinou que a Polícia Civil também investigue "possível responsabilidade criminal" dos militares neste caso. A ordem foi emitida por Roberto Zanichelli Cintra, da

1ª Vara do Júri do TJSP.

"Determino ao delegado de Polícia que instaure procedimento de investigação preliminar sumária (...) a fim de esclarecer eventual responsabilidade criminal", diz o magistrado.

De acordo com a investigação, o empresário Fernando Sastre Filho, de 24 anos, conduzia em alta velocidade um Porsche, com valor estimado em mais de R\$ 1 milhão, quando colidiu na traseira de um Renault Sandero, na Avenida Salim Farah Maluf, localizada no Tatuapé, durante a madrugada de 31 de março.

Ornaldo da Silva Viana, de 52 anos, o motorista do outro

veículo, morreu no acidente. Já Marcus Vinicius Machado Rocha, de 22, que estava como passageiro no Porsche, sofreu ferimentos graves e está internado no hospital.

Na ocasião, policiais militares foram chamados ao local para atender à ocorrência. Entretanto, os agentes decidiram liberar Fernando Filho e sua mãe, Daniela Cristina de Medeiros Andrade, de 45 anos --que havia se dirigido até lá para prestar auxílio ao filho. Daniela, por sua vez, alegou que eles seguiriam para o hospital, o que não ocorreu.

Fonte: Portais Metrôpoles/Terra



APROVEITE O **DESCONTO ESPECIAL DE PRÉ-LANÇAMENTO**

CYRELA

MOOCA

LIVING

APTOS 134m² | 84m² | 75m²

SAIBA MAIS

BUENO
NEGÓCIOS IMOBILIÁRIOS

1199267-9768



Moraes inclui Elon Musk em inquérito das milícias digitais

Decisão sai após multibilionário publicar crítica ao STF e ao ministro

Arte: Tribuna da Internet



Musk desafia Moraes a debater "abertamente" pressões feitas ao "X"

O ministro do Supremo Tribunal Federal (STF), Alexandre de Moraes, determinou a inclusão do multibilionário Elon Musk entre os investigados do chamado Inquérito das Milícias Digitais (Inq. 4.874), que apura a atuação criminosa de grupos suspeitos de disseminar notícias falsas em redes sociais para influenciar processos políticos.

Na mesma decisão, tornada pública na noite desse domingo (7), Moraes ordena a instauração de um "inquérito por prevenção" para apurar as condutas de Musk, dono da rede social X (antigo Twitter), entre várias outras empresas. Segundo o ministro, a inclusão do empresário no Inquérito das Milícias Digitais foi motivada pela possível "dolosa [intencional] instrumentalização criminosa da rede social X". Já a abertura de um outro processo deve-se às recentes manifestações de Musk, como a de que liberaria contas de usuários da X suspensas por decisões judiciais brasileiras – conduta que, em sua decisão, Moraes tipifica como possíveis casos de obstrução da Justiça e incitação ao crime.

"Determino, ainda, que a provedora de rede social X se abstenha de desobedecer qualquer ordem judicial já emanada, inclusive realizar qualquer reativação de perfil cujo bloqueio foi determinado por essa Suprema Corte ou pelo Tribunal Superior Eleitoral (TSE), sob pena de multa diária de R\$ 100 mil por perfil e responsabilidade por desobediência à ordem judicial dos responsáveis legais pela empresa no Brasil", sentenciou Moraes.

Críticas ao STF

O ministro proferiu sua decisão um dia após o multibilionário publicar, nas redes sociais, a primeira de uma série de postagens criticando o ministro e o STF. No último sábado (6), Musk usou o espaço para comentários do perfil do próprio ministro no X para atacá-lo.

Em uma mensagem de 11 de janeiro, na qual Moraes parabenizava o ministro aposentado do STF Ricardo Lewandowski por assumir o comando do Ministério da Justiça e Segurança Pública, Musk questiona: "Por que você exige tanta censura no Brasil?".

Em outra postagem, ainda no sábado, Musk prometeu "levantar" [desobedecer] todas as restrições judiciais, alegando que Moraes ameaçou prender funcionários do X no Brasil. Já ontem (7), no início da tarde, pouco antes de o ministro divulgar sua decisão, Musk acusou Moraes de trair "descarada e repetidamente a Constituição e o povo brasileiro". Sustentando que as exigências de Moraes violam a própria legislação brasileira, Musk defendeu que o ministro renunciou ou seja destituído do cargo.

Por Alex Rodrigues
Agência Brasil

Pouco depois, ele recomendou aos internautas brasileiros utilizarem uma rede privada virtual (VPN, do inglês Virtual Private Network) para acessar todos os recursos da plataforma bloqueados no Brasil.

Campanha de desinformação

Em sua sentença, Moraes sustenta que, "na data de 6 de abril", o dono da X "iniciou uma campanha de desinformação sobre a atuação do STF e do TSE, reiterada no dia 7, instigando a desobediência e obstrução à Justiça, inclusive em relação a organizações criminosas".

Moraes também cita um outro inquérito - o 4.781 - de 2019, que investiga indícios de divulgação de notícias falsas, denúncias caluniosas, ameaças e outras infrações, para lembrar que a "instrumentalização criminosa dos provedores de redes sociais e de serviços de mensagens para [o cometimento] da mais ampla prática de atividades criminosas nas redes sociais" está "evidente".

"Ressalto ser inaceitável que qualquer dos representantes dos provedores de redes sociais e de serviços de mensageria privada, em especial o ex-Twitter, atual X, desconheçam a instrumentalização criminosa que vem sendo realizada pelas denominadas milícias digitais, na divulgação, propagação, organização e ampliação de inúmeras práticas ilícitas nas redes sociais, especialmente no gravíssimo atentado ao Estado Democrático de Direito e na tentativa de destruição do STF, Congresso Nacional e Palácio do Planalto, ou seja, da própria República brasileira, principalmente após a tentativa golpista de 8 de janeiro de 2023", comentou Moraes, em sua decisão, lembrando que ele mesmo se reuniu, em diferentes ocasiões, com representantes das principais plataformas digitais para discutir "o real perigo dessa instrumentalização criminosa".

"Os provedores de redes sociais e de serviços de mensageria privada devem absoluto respeito à Constituição Federal, à lei e à jurisdição brasileira", sentenciou Moraes, acrescentando que a dignidade humana, a proteção à vida de crianças e adolescentes e a manutenção do Estado Democrático de Direito "estão acima dos interesses financeiros dos provedores de redes sociais e de serviços de mensageria privada". E que o ordenamento jurídico brasileiro prevê a necessidade destas empresas atenderem todas as ordens e decisões judiciais, inclusive as que determinam o fornecimento de dados pessoais ou outras informações que possam contribuir para a identificação de usuários.

Dirigentes de empresas de ônibus são presos em SP

Há suspeita de ligação dos envolvidos com PCC

Por Agência Brasil
São Paulo

Diretores de duas empresas de ônibus que operam na cidade de São Paulo – Transwólf e Uppbus – foram presos na manhã da última terça-feira (9) na capital em uma operação do Ministério Público de São Paulo. Há suspeita de ligação dessas pessoas com a facção criminosa Primeiro Comando da Capital (PCC).

Foram cumpridos também em cidades da Região Metropolitana paulistana e em cidades do interior 52 mandados de busca e apreensão. São alvo as garagens dessas transportadoras, residências e escritórios dos envolvidos. Em um imóvel já foram encontrados fuzis, revólveres, dinheiro em espécie e joias.

A operação tem a participação da Receita Federal, do Conselho Administrativo de Defesa Econômica (Cade) e da Polícia Militar.



O Tribunal de Justiça de São Paulo determinou que a SPtrans, empresa municipal que administra o transporte coletivo na cidade assumirá imediatamente a operação das linhas, que transportam mensalmente cerca de 15 milhões de pessoas. A Transwólf opera na zona sul e a Uppbus na zona leste da capital.

Empresas de ônibus alvos de operação receberam cerca de R\$ 800 milhões da Prefeitura de SP em 2023, diz MP

Segundo o Ministério Público, dinheiro recebido por meio de contratos legais firmados com a gestão municipal foi usado pelas empresas para financiar crime organizado, que atua como "máfia" no país. Investigações apontam elo entre dirigentes da Transwólf e Uppbus e o PCC. (fonte G1)

PSDB perde vereadores em quase metade das capitais do Brasil

O partido, que outrora teve maior relevância no cenário nacional, ficou sem vereadores em 12 das 26 capitais brasileiras



Com o encerramento da janela partidária – momento em que membros do legislativo podem mudar de partido sem perder os direitos do atual mandato –, na última sexta-feira (5), o PSDB ficou sem vereadores em 12 das 26 capitais brasileiras, de acordo com levantamento feito pelo jornal O Globo.

Perda de vereadores em SP e BH

A representação que os políticos do partido tinham em São Paulo e Minas Gerais, os dois maiores colégios eleitorais do país, não existe mais. Na capital paulista, a sigla tinha oito vereadores; sete deles se desfilaram na última semana.

A única exceção é Carlos Bezerra Júnior, que era secretário municipal de

Assistência Social, pediu exoneração da pasta para retomar o mandato e concorrer a reeleição. Apesar de ter continuado no partido, deve se desfiliar nos próximos dias, já que é aliado de primeira ordem do prefeito Ricardo Nunes (MDB).

Já em Belo Horizonte, o partido tinha somente um vereador, Henrique Braga, que agora é membro do MDB. Com isso, seu quadro representativo também foi zerado.

Outras capitais

O PSDB também perdeu vereadores em São Luiz (MA); João Pessoa (PB); Recife (PE); e Florianópolis (SC), com isso, a sigla ficou com zero cadeiras nessas capitais. No Rio de Janeiro (RJ); Maceió (AL); Vitória (ES); Curitiba (PR); Boa Vista (RR); e Aracaju (SE), o partido não tinha vereadores, além de também não ter conseguido filiar nenhum político.

Em Rio Branco (AC);

"Pitaco", falta de rumo: por que vereadores deixaram o PSDB e zeraram bancada em São Paulo?

Após diretório municipal decidir que não apoiará reeleição de Ricardo Nunes, todos os oito parlamentares da bancada tucana na Câmara mudaram de partido



Arquivo: Câmara Municipal de São Paulo - CMSP

Da esquerda para a direita, a partir do alto: Nomura, Beto do Social, Riva, Gilson Barreto, João Jorge, Rute, Sandra e Tripoli

Fortaleza (CE); Belém (PA); Teresina (PI); e Natal (RN), sua legenda também encolheu. Entretanto, o partido conseguiu manter ao menos um vereador em cada uma das capitais.

Capitais com novas filiações

Diferente das outras capitais, Cuiabá (MT) atraiu quatro novos vereadores nesta janela partidária, enquanto Campo Grande (MS) conseguiu cinco no-

vos vereadores. Agora, ambas cidades possuem sete políticos ocupando as cadeiras cada uma.

Em Salvador (BA); Macapá (AP); Manaus (AM); Goiânia (GO); Porto Alegre (RS); Porto Velho (RO); e Palmas (TO), a situação partidária se manteve estabilizada. Nessas cidades, o PSDB conseguiu manter o mesmo número de cadeiras já conquistadas na última eleição.

Expediente:

Jornal **infoleste**
A Zona Leste em 1º Lugar!

Veículo de comunicação da empresa INFOLESTE Editora Jornalística Ltda

A distribuição do Jornal Infoleste é GRATUITA, entregue porta-a-porta, nas principais ruas e avenidas de alguns bairros da Zona Leste/SP: Estações do Metrô de São Paulo, comércio da região, residências, indústrias, escolas, universidades, bancas de jornais e repartições públicas.

Vila Matilde - Tatuapé - Vila Carrão - Penha - Vila Guilhermina - Cidade Patriarca
Artur Alvim - Vila Formosa - Vila Talarico - Jardim Maringá - Vila Dalila - Jardim Anália Franco

Este Jornal não se responsabiliza por matérias assinadas ou por publicidade paga.

Rua Rio da Bagagem, 78
Vila Matilde - São Paulo - SP
CEP 03531-060

Tel: (11) 99267-9768
atendimento@infoleste.com.br
site: www.infoleste.com.br

Ano XII - Edição nº 128 - ABRIL/2024
Impressão:

S/A O Estado de S. Paulo

ESTADÃO

Jornal INFOLESTE
faz parte da
SP Regional
A força da comunicação local

Fundador/Diretor Editorial:

Alexandre Bueno

Criação e Designer:
Lucia Borges Bueno

Jornalista:

Alexandre Bueno
(MTb 84300/SP)

Prefeitura de São Paulo entrega primeira Vila Reencontro no extremo Leste da capital

Quinta unidade inaugurada pelo serviço da Secretaria Municipal de Assistência e Desenvolvimento Social abrigará 256 pessoas em situação de rua

A Prefeitura de São Paulo, por meio da Secretaria Municipal de Assistência e Desenvolvimento Social (SMADS), entregou na manhã desta terça-feira (2) mais uma Vila Reencontro. A unidade "Guaianases", que é a primeira no extremo Leste da cidade, foi inaugurada pelo prefeito Ricardo Nunes. O novo serviço dessa modalidade de acolhimento na capital tem capacidade para acolher até 256 pessoas.

"Hoje damos mais um passo importante nas políticas de Assistência Social com a entrega desta, que é a nossa 5ª Vila Reencontro, um sonho que começamos para atender mais pessoas em situação de rua, com qualidade de vida e dignidade, autonomia e com um tratamento humanizado. Ficamos muito felizes por ver todas essas pessoas com um sorriso no rosto e saber que estamos mudando a história de muita gente", disse o prefeito.

Nunes salientou a importância do projeto para a reinserção das famílias à sociedade. "Das mais de mil pessoas que estão nas nossas Vilas Reencontros, temos cem que saíram das Vilas após arrumar um emprego e conseguiram uma condição para irem para as suas casas. A cidade de São Paulo é acolhedora, mesmo com tantos desafios".

Com a entrega da nova Vila Reencontro, São Paulo já conta com mais de 1.200 vagas de acolhimento no Programa Reencontro. Com pouco mais de um ano de execução, 100 pessoas já conseguiram obter a saída qualificada – quando a pessoa em situação de rua conquista a autonomia e sai da rede socioassistencial – por meio do projeto.

Na Vila Reencontro Guaianases foram instaladas, ao todo, 64 unidades modulares que têm 18 m² e estão equipadas com banheiros e pias, mobiliário de acordo com a configuração familiar, geladeiras, fogões com duas bocas e guarda-roupas. As áreas comuns são compostas por lavanderia, brinquedoteca, cozinha, refeitório e horta, além de playground, salas administrativas e para atendimentos sociais.

"Hoje é um dia de entrega e de conquista para a cidade e para as famílias que aqui estão. Afinal, essa é a nossa 5ª Vila Reencontro, onde 64 famílias vão viver. É um dia de milagre pela dignidade no atendimento às pessoas que estavam em situação de rua, garantindo mais possibilidade de emprego, um endereço, mais privacidade e, principalmente, a possibilidade para cada um aqui reconquistar a sua autonomia e, no futuro, conseguir uma moradia. É São Paulo na vanguarda das políticas voltadas para a população em situação de rua", destacou o secretário de Assistência e Desenvolvimento Social, Carlos Bezerra Jr.

Diariamente serão servidos café da manhã, almoço, lanche da tarde e jantar. A gestão do serviço estará

Fotos: Paulo Guereta/SECOM



Prefeito Ricardo Nunes "saindo na selfie" com a família acolhida na Vila Reencontro "Guaianases" que fica na Rua Mestre Valentim, s/n

a cargo da Organização da Sociedade Civil (OSC) Associação Comunitária São Mateus (ASCOM), com repasse mensal de R\$ 411.837,59. A Prefeitura investiu, ao todo, R\$ 4,5 milhões na instalação da Vila.

O serviço, inspirado no modelo de acolhimento Housing First ("Moradia Primeiro"), tem como objetivo o acolhimento de famílias em situação de rua e/ou vulnerabilidade social e no desenvolvimento integral de auto-

nomia das pessoas acolhidas. A Vila Reencontro "Guaianases" fica na Rua Mestre Valentim, s/n, na zona Leste, em um terreno com 4.500 m² cedido pela Prefeitura à SMADS.

Ir para a unidade inaugu-

rada nesta terça foi um alento para auxiliar de serviços gerais M., 36 anos. Vítima de violência doméstica, ela está sob medida protetiva contra o ex-companheiro e vai morar na Vila Reencontro com os três filhos.



"Eu tive que ir para a rua por questões financeiras e por sofrer violência doméstica. Aqui é um espaço maravilhoso, onde você tem a sua autonomia, com certa privacidade. Tenho a oportunidade de fazer a minha própria alimentação, de guardar as minhas coisas. É uma liberdade para que eu possa agora voltar ao mercado de trabalho o mais rápido possível, colocar os meus filhos na escola e conquistar a minha moradia novamente", disse, emocionada.

Outros quatro equipamentos do gênero já foram instalados na cidade. A primeira unidade da Vila Reencontro, a "Cruzeiro do Sul", foi entregue na véspera do Natal de 2022, em um terreno de mais de 30 mil m², no bairro do Canindé, região central da cidade.

Já em fevereiro de 2023 a Prefeitura inaugurou a Vila Reencontro "Anhangabaú", localizada na Ladeira da Memória, também no Centro. A Vila tem 49 unidades, sendo que nove são para funções administrativas, como sala de atendimento, espaço multiuso e brinquedoteca, e outras 40 unidades para moradia, que comportam até quatro pessoas cada.

Em outubro de 2023, a Prefeitura entregou a Vila Reencontro "Pari", a maior unidade do Programa Reencontro, com 100 módulos e capacidade para atender até 400 pessoas. Por fim, em dezembro de 2023, foi entregue a quarta unidade, a Vila Reencontro "Santo Amaro", com capacidade para abrigar até 272 pessoas em 68 módulos.

A Vila

O perfil das famílias que são acolhidas na Vila Reencontro foi definido por meio de critérios de elegibilidade específicos e constantes nas Portarias 92 e 95/2022. São casais com filhos e famílias monoparentais ou outras composições familiares com ou sem criança. Há ainda outros critérios de priorização estabelecidos, tais como, presença de crianças de 0 a seis anos e mulheres com histórico de violência doméstica.

Para a família da cuidadora de idosos Antônia Samara, 30 anos, que atua em uma das frentes do POT e vai morar na Vila Reencontro Guaianases com o marido e uma filha, essa é uma oportunidade para recomeçar.

"Eu perdi minha casa e me vi nessa situação. Passei seis meses em um hotel da Assistência Social e agora fui encaminhada para cá, que é um projeto que nos acolheu com uma nova oportunidade de ter uma moradia fazer a nossa comida, ter a nossa geladeira. É perfeito. Só tenho que agradecer", afirmou.

CYRELA

LIVING

LANÇAMENTO
BELENZINHO
 PRÓXIMO AO METRÔ BELÉM

Apartamentos de
ALTO PADRÃO

SUPER DESCONTO
 de Lançamento!

SAIBA MAIS

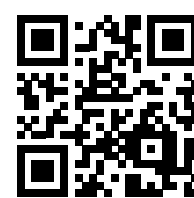

✔ 74m² – 95m² – 115m²

✔ 2 a 4 dorm.

✔ 1 a 2 vagas

✔ **LAZER COMPLETO**
 com piscina, fitness e muito mais...

✔ **CHURRASQUEIRA À CARVÃO** e ponto de TV na varanda.

✔ **LOCALIZAÇÃO PRIVILEGIADA.**



GRECI 271189-F



BUENO
 NEGÓCIOS IMOBILIÁRIOS



☎ 11 99267-9768

HORÓSCOPO



ÁRIES
(21/03 a 20/04)

Mergulhe sem medo no processo de autoconhecimento, pois você tem ajuda para lidar com questões emocionais. O amparo pode ser espiritual ou vindo de uma rede de apoio, como amigos e terapeutas. Você está vivendo transformações significativas no trabalho e na área financeira, apenas confie e siga o fluxo.



TOURO
(21/04 a 20/05)

Você está confiante e seguro para realizar um sonho ou desenvolver um projeto que leva assistência e cuidado a muitas pessoas. É algo novo para você e que traz crescimento e realização pessoal e profissional. Desperte sua capacidade de criar vínculos afetivos e liderar dentro dos grupos e equipes.



GÊMEOS
(21/05 a 20/06)

Você se sente mais conectado e inspirado para fazer mudanças maduras e sábias na sua carreira, direcionando seu esforço e dedicação para materializar e estruturar uma nova forma de trabalhar. Seu posicionamento em uma equipe ou projeto está mais assertivo e alinhado com seus ideais e valores.



CÂNCER
(21/06 a 21/07)

É o momento de ampliar seu campo de visão e seus conhecimentos de forma mais fluida e intuitiva para desenvolver um trabalho maduro junto a uma equipe ou em um projeto. Faça sua parte sem esquecer de confiar no fluxo da vida. As relações com as pessoas ficam mais profundas e intensas e promovem mudanças positivas.



LEÃO
(22/07 a 22/08)

Você está pronto para fazer mudanças na sua carreira ou readequar uma meta pessoal para transpor um período de crise emocional ou material. Você tem o suporte de uma pessoa mais velha e sábia, como um chefe, os pais ou um mentor. Busque em sua rede apoio para ajudar a enxergar as coisas sob uma nova perspectiva e encerrar esse ciclo.



VIRGEM
(23/08 a 22/09)

Uma pessoa importante na sua vida está amadurecendo e se tornando mais confiante para buscar novas oportunidades de trabalho e crescimento financeiro. Isso traz boas possibilidades para as finanças do casal ou sociedade e irmão favorecer a realização de um sonho em comum.



LIBRA
(23/09 a 22/10)

Organizar e compreender os seus sentimentos proporciona uma rotina mais calma e melhora sua qualidade de vida. Inclua no seu dia a dia atividades lúdicas, liberando a pressão e transformando o trabalho em algo criativo e inspirador. Permita-se viver mais intensamente os momentos de diversão na companhia de pessoas queridas.



ESCORPIÃO
(23/10 a 21/11)

Para construir relações afetivas sólidas e estáveis é preciso que o romance, o encantamento e o prazer tenham espaço no convívio diário. Pequenos gestos de cuidado e carinho fortalecem a conexão e tornam seus relacionamentos mais maduros. É hora de fazer diferente do que se fez no passado para viver o amor.



SAGITÁRIO
(22/11 a 21/12)

Os laços familiares de amor e compreensão se desenvolvem no dia a dia. Você sentirá mais conexão com sua família e acolhimento no seu lar, ao transformar e renovar alguns hábitos e comportamentos. Um novo ciclo se instala nessas relações quando você muda sua mentalidade e os aceita como eles são, sendo aceito também.



CAPRICÓRNIO
(22/12 a 20/01)

Expor seus sentimentos faz parte do processo de autoconhecimento e te ajuda a se manifestar de forma mais autêntica e madura. Perceba quais os ajustes práticos podem ser feitos para despertar seu autovalor e confiança. Essa dinâmica abre espaço para renovar de forma profunda suas relações familiares.



AQUÁRIO
(21/01 a 19/02)

Os investimentos destinados a um imóvel ou família estão favorecidos e os trâmites legais se desenrolam positivamente para a concretização de um sonho. Mesmo diante de imprevistos, confie e encare-os como possibilidades de renovação. As negociações e mudanças trazem novos ares para um projeto.



PEIXES
(20/02 a 20/03)

Manter a mente aberta e acreditar que as soluções práticas estão no diálogo e na empatia é um caminho promissor para melhorar a relação com seus irmãos, parentes ou pessoas próximas. Use sua intuição para perceber como conduzir as interações e trocas e reestruturar inclusive a dinâmica financeira entre vocês.

MAIOR BILIONÁRIA NÃO USA JOIAS, RECUSA CORTAR O CABELO E SEGUE LIÇÕES DE FREIRAS

Toda manhã após o café, Françoise Bettencourt Meyers senta-se ao piano (ela tem dois em sua sala) e toca por algum tempo. Virou um ritual para começar bem o dia. “A música é meu oxigênio”, disse à revista ‘M Le Mag’ do jornal ‘Le Monde’. A francesa, de 70 anos, dona de 33% das ações do grupo L’Oréal, é desde 2017 a mulher mais rica do planeta. Segundo a ‘Forbes’, possui 99,5 bilhões de dólares, equivalentes a R\$ 502 bilhões. Ocupa o 15º lugar no ranking dos maiores bilionários do mundo, predominado por homens.

Apesar da fortuna, ela não mora em uma mansão, não se veste com alta-costura, não usa joias, não gosta de ir a festas, não tem coleção de arte, não viaja aos lugares preferidos dos super-ricos, não ostenta nas redes sociais.

Ainda que sua mãe, a socialite Liliâne Bettencourt, tenha sido extremamente vaidosa e fascinada por luxo e glamour, Françoise preferiu a influência das freiras do colégio católico onde foi educada. Optou por viver de maneira simples e discreta, priorizando a intelectualidade.

Em oposição ao império dos cosméticos que herdou, ela raramente



Despida de vaidade e avessa à mídia, Françoise Bettencourt Meyers é a antítese do que se espera de uma super-rica vivendo em Paris

mente usa maquiagem, mantém há décadas os cabelos longos com frizz natural e se esconde atrás de óculos com armação retrô grossa.

Simplesmente recusa ter uma imagem pública. Quer total privacidade a ela, o marido Jean-Pierre e os filhos Jean-Victor e Nicolas. Dos rapazes, nunca se ouviu a voz. Françoise não quis viver nos bairros chiques de Paris. Mora em um prédio comum de três andares em um subúrbio tranquilo, Neuilly-sur-Seine.

Após concluir o ensino médio, a bilionária entrou para a faculdade de Matemática, mas desistiu após 1 ano. Dedicou-se

a diferentes estudos. Lançou livros sobre os deuses gregos e a relação entre o Cristianismo e o Judaísmo. Publicou também a respeito de audição e surdez. Apegada na infância, Françoise se distanciou aos poucos de Liliâne devido ao conflito de estilos. A matriarca chegou a reclamar da filha à imprensa. “Ela é pesada e lenta”, disse, segundo a revista ‘Vanity Fair’. Em rara entrevista, a herdeira negou ter ciúme. “Minha mãe sempre foi linda, sim, mas nunca senti a menor rivalidade.”

Quando a socialite preferiu a companhia de amigos festeiros e gananciosos, a filha rompeu

contato. Uma declaração resume seu pensamento a respeito de ganância e exibicionismo. “O dinheiro enlouquece as pessoas.” As duas passaram anos sem se ver mesmo morando a uma quadra de distância. A escritora só ressurgiu quando a mãe ficou viúva, em 2007, e estava sendo manipulada por um fotógrafo que já havia levado quadros, joias e grande quantidade de dinheiro de sua família. Seguiu-se um escândalo nacional que teve até denúncia de doações ilegais ao então presidente da França, Nicolás Sarkozy. Françoise conseguiu provar que Liliâne sofria de problemas mentais e não tinha mais condições de administrar o patrimônio. Assumiu o controle das finanças, afastou os abutres e cuidou da mãe até a morte dela, em 2017, quando recebeu a herança e se tornou a mulher mais rica do mundo. Além da música e da literatura, ela está envolvida com filantropia. Preside a Fondation Bettencourt Schueller. Anualmente, a instituição aplica o equivalente a R\$ 350 milhões em projetos de ciências, bolsas para estudantes de artes e ações de caridade como a doação de aparelhos auditivos.

Fonte: Jeff Benício - Terra

CULINÁRIA

INGREDIENTES MASSA:

- 3 ovos
- 2 xícaras (chá) de açúcar
- 1 xícara (chá) de leite
- 1/2 xícara (chá) de óleo
- 2 xícaras (chá) de farinha de trigo
- 1 colher (sopa) de fermento químico
- 7 bananas

INGREDIENTES COBERTURA:

- 3/4 xícara (chá) de açúcar
- 1/2 xícara (chá) de água quente

MODO DE PREPARO

COBERTURA:

1. Em uma panela, adicione o



1. açúcar e misture até derreter.
2. Despeje a água quente e mexa até dissolver o açúcar.
3. Deixe engrossar até chegar ao ponto de calda e reserve.

MODO DE PREPARO MASSA:

1. Bata no liquidificador os ovos, o açúcar, o óleo e o leite.
2. Acrescente a farinha de trigo aos poucos e continue batendo

até obter uma massa lisa e homogênea.

3. Adicione por último o fermento e bata na velocidade mínima do liquidificador.
4. Unte uma forma média com margarina e farinha.
5. Despeje o caramelo e as bananas cortadas no comprimento.
6. Leve para assar em forno médio 180º C, preaquecido por aproximadamente 30 minutos.

TEMPO DE PREPARO: 30min

RENDIMENTO: 10 porções

Formatos digitais

Anuncie em nossos banners promocionais do nosso portal online e rede social

acesse: www.infoleste.com.br
e-mail: atendimento@infoleste.com.br

ED CARLOS
MÁGICO & ILUSIONISTA

MÁGICAS E PEGADINHAS
SHOW DE MÁGICA

☎ 11 98462-0564 (Tim)
✉ edymagico10@gmail.com
📍 edcarlos.almeida.7161

Adote e Divulgue:

DROGA MATA: 30 ANOS
A maior campanha de educação e prevenção às drogas do Brasil
*Mauro Borges - Autor e Coordenador Nacional
www.drogamata.com.br

PASSATEMPO

PALAVRAS CRUZADAS DIRETAS

www.coquetel.com.br © Revistas COQUETEL

Figura feminina do baralho	O segundo colocado	Período anterior à noite	Circular: percorrer Gorduroso	Compen-sar uma perda sofrida	Pé de animal Lorde, em inglês
Artigo escrito pelo redator-chefe	Cantiga para adormecer criança	Lanchar na escola	Ginástica praticada em academias	(?) Boleiro, compositor brasileiro	Saque em dinheiro de caixa eletrônico
Olavo Bilac, poeta	Ata de defesa do passaro	O maior bem do homem	Ajuda		

BANCO

SEUS PASSATEMPOS PREFERIDOS SEM SAIR DE CASA

#FaçoCoquetel @façoquetel @coquetel

MAURO BORGES

COQUETEL

Solução

S	V	N	E	J	V	V
V	O	R	B	V	T	O
B	O	G	O	V	G	I
N	O	B	V	O	I	A
G	Z	O	G	O	B	O
V	O	V	H	I	L	H
L	Z	V	V	O	E	Z
V	W	I	L	O	E	V
V	N	I	S	E	N	
O	E	S	O	G	V	
O	J	N	E	R	V	
T	V	I	O	I	O	
d	L	I	A			

São Paulo já contabiliza 221 mortos em decorrência da dengue

Números atualizados nesse domingo pela Secretaria Estadual de Saúde

Foto: Reuters/Paulo Whitaker

Com a epidemia de dengue no país, o estado de São Paulo já contabiliza 221 mortes decorrentes de complicação da doença. De acordo com informações da Secretaria da Saúde, até o último domingo (7), última vez em que o balanço foi atualizado, o estado somava 1.037.620 casos notificados da arbovirose, dos quais 471.989 (45,4%) foram confirmados.

O número de óbitos pode aumentar, já que 495 mortes ainda estão sob investigação, ou seja, aguardam resultado de exame laboratorial comprobatório ou classificação por critério clínico-epidemiológico. Da parcela já confirmada, 567 casos foram qualificados como sendo de dengue grave, também conhecida como dengue hemorrágica.

De acordo com o Instituto Butantan, uma em cada 20 pessoas pode desenvolver o quadro grave da dengue, que é transmitida pelo mosquito *Aedes aegypti*. Os sintomas, nesse caso mais severo da

doença, abrangem dor abdominal intensa, vômito persistente, que pode conter sangue, sangramento nas gengivas ou no nariz, dificuldade para respirar, confusão mental, fadiga, aumento do fígado, queda da pressão arterial e sangue nas fezes.

Caso o paciente apresente esses sintomas, a recomendação é de que busque imediatamente atendimento médico, pois a tendência é de que haja complicações e até mesmo morte dentro de um período de um a dois dias após o surgimento de tais sintomas.

No estado de São Paulo, mais de 245 mil casos confirmados (60,3%) são de pacientes brancos, o que pode sugerir um maior acesso à rede de saúde. A parcela de pessoas pretas é 7,34% (29.872 casos), enquanto a de pardos 31,1% (126.838).

Os sintomas mais informados aos profissionais da rede de saúde são, conforme registra o governo estadual, febre, cefaleia (dor



O mosquito *Aedes aegypti* é muito parecido com um pernilongo comum, é mais escuro e possui listras brancas pelo corpo e pelas patas

de cabeça), mialgia (dor muscular), náusea (enjoo), dor nas costas e dor retro-orbitária (dor atrás dos olhos).

Também têm sido mencionados vômito, artralgia (dor nas articulações),

artrite (inflamação das articulações), exantema (manchas avermelhadas na pele), petéquias (manchas marrom-arroxeadas), leucopenia (queda de glóbulos brancos no sangue), prova do laço positi-

va (quando se identificam mais de 20 pontinhos vermelhos em certa região marcada na pele) e conjuntivite.

Entre os municípios com situação mais crítica, estão Campinas, São José

dos Campos, Ilhabela, Caraguatatuba, São Sebastião, Ubatuba e Ribeirão Preto. Guarulhos é outra cidade com alta incidência de dengue, atualmente.

Por Letycia Bond
 Agência Brasil

80% DOS FOCOS DA DENGUE ESTÃO NAS CASAS

FAÇA SUA PARTE PARA COMBATER A DOENÇA. NÃO DEIXE ÁGUA PARADA.



Deixe a caixa d'água fechada



Coloque areia nos pratinhos das plantas



Posicione as garrafas com a abertura para baixo

VEJA COMO A PREFEITURA ESTÁ TRABALHANDO



12 MIL
 AGENTES VISITAM E ORIENTAM DE CASA EM CASA



20 MIL
 ARMADILHAS COM LARVICIDAS EM PONTOS CRÍTICOS

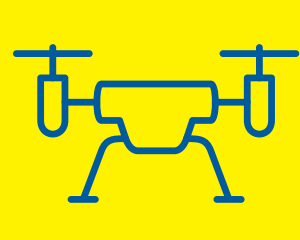

DRONES
 EM AÇÃO INÉDITA PARA PULVERIZAÇÃO DE LARVICIDA, ALÉM DO FUMACÊ



HORÁRIO
 DE ATENDIMENTO AMPLIADO NAS AMAS

A DENGUE É UMA DOENÇA GRAVE, CASO APRESENTE SINTOMAS, NÃO SE AUTOMEDIQUE, PROCURE UMA DAS UNIDADES DE SAÚDE MAIS PRÓXIMAS PARA ORIENTAÇÕES MÉDICAS.



SÃO PAULO
 TODOS CONTRA A DENGUE

 @prefsp
 
 @prefeiturasaopaulo



CIDADE DE SÃO PAULO

Aluguel em alta, rentabilidade e juros: os motivos para investir em imóveis

Com o aluguel em patamar elevado, mais a correção do IGPM-M, índice usado para correção dos contratos de locação, o investimento em imóveis hoje é mais rentável que

aplicação na renda fixa e, será ainda mais, com os juros caindo abaixo de dois dígitos, ou seja, além da valorização do bem, investir em imóveis é vantajoso para quem procura

uma renda passiva por meio do aluguel, especialmente em São Paulo e nas principais capitais do país, onde a busca por moradia é grande, destacou o departamento comercial da

Cyrela, uma das maiores e mais bem valorizadas construtoras do país.

Otimismo

Segundo o site Infomoney, apesar de algumas notícias sobre o mercado

imobiliário não estarem empolgando alguns investidores, em entrevista com o diretor executivo da Abecip (Associação Brasileira das Entidades de Crédito Imobiliário e

Poupança), ele ressaltou que está mais otimista. Mesmo com o aumento dos juros para a casa própria de 7,1% em 2020 para 10,76% em 2023, a entidade aposta que este ano continuará registrando bons números.

Segundo o diretor-executivo da Abecip, Filipe Pontual, quando forem fechados, os números de 2023 podem indicar o terceiro melhor ano do setor. O crédito imobiliário com recursos da poupança totalizou R\$ 124 bilhões em 2020, e saltou para R\$ 205 bilhões em 2021, considerado um recorde. Em 2022, houve queda para R\$ 179 bilhões; em 2023, a expectativa é fechar em R\$ 156 bilhões.

Já os números contratados com recursos Fundo de Garantia por Tempo de Serviço (FGTS) em 2020 somaram R\$ 50 bilhões, caindo para R\$ 49 bilhões em 2021, mas subindo para R\$ 62 bilhões no último ano. A estimativa para 2023 era de R\$ 82 bilhões.

Assim, a somatória dos dois recursos principais que formam as bases para o setor imobiliário deve totalizar em 2023 cerca de R\$ 238 bilhões, 1,24% menor que os R\$ 241 bilhões registrados em 2022, mas 6,66% abaixo dos R\$ 255 bilhões obtidos em 2021. "Dadas as circunstâncias ruins de 2022, a queda de 1% é pequena. Mas é importante que haja alternativas de recursos, que são mais caros que a poupança, mas é mais barato do que captar em CDB", disse Pontual.

Déficit Habitacional

Por fim, o alto déficit habitacional brasileiro (segundo a Fundação Getúlio Vargas, ele é de 5.8 milhões de famílias) mantém uma constante demanda por imóveis e, seguindo a regra básica do capitalismo, toda vez que existe uma demanda por um produto, este tende a se valorizar. O governo reservou 13.7 bilhões na proposta de orçamento deste ano para o programa habitacional Minha Casa Minha Vida. O valor representa uma alta de 41.1% em relação ao ano passado. Todo esse investimento público, a busca por moradia e também os novos regramentos urbanos dos municípios contribuem para o crescimento de oferta residenciais.

Segundo a previsão da astrologia chinesa, 2024 é o ano do dragão, o que significa um período de prosperidade e sucesso. Parece que está bem alinhado com as notícias do aquecimento do mercado imobiliário, juros mais baixos e segurança econômica.

Apartamentos de ALTO PADRÃO na Zona Leste



LIVING



CYRELA

VILLAGGIO

TATUAPÉ

O CHARME DOS VILAREJOS E A SOFISTICAÇÃO EUROPEIA

ÚLTIMAS unidades



- ✓ 100m² e 122m²
- ✓ 2 a 4 dorm.
- ✓ 1 a 2 vagas
- ✓ LAZER COMPLETO com piscina, fitness e muito mais...
- ✓ CHURRASQUEIRA À CARVÃO e ponto de TV na varanda.
- ✓ 1 a 3 suítes

DUETT

MOOCA

NO CORAÇÃO DO BAIRRO

ÚLTIMAS unidades



- ✓ 68m² a 126m²
- ✓ 2 a 4 dorm.
- ✓ 1 a 2 vagas
- ✓ LAZER COMPLETO com piscina, fitness e muito mais...
- ✓ CHURRASQUEIRA À CARVÃO e ponto de TV na varanda.
- ✓ 1 a 3 suítes

PACIFIC

BELÉM

PRÓXIMO AO METRÔ

SUPER DESCONTO de Lançamento!



- ✓ 74m² - 95m² - 115m²
- ✓ 2 a 4 dorm.
- ✓ 1 a 2 vagas
- ✓ LAZER COMPLETO com piscina, fitness e muito mais...
- ✓ CHURRASQUEIRA À CARVÃO e ponto de TV na varanda.
- ✓ LOCALIZAÇÃO PRIVILEGIADA.

SAIBA MAIS



CRECI 227189-F



MAIS QUE UM CORRETOR:

Um Consultor e Parceiro à sua disposição.



11 99267-9768

